



**Comissió de Prospectives Socioprofessionals**

# **L'advocacia**

## **Estat actual i perspectives de futur**

**Barcelona, 7 de juny de 2005**

# Advocats/des en exercici

*Estat actual i perspectives de futur*

## Estudi (“Radiografia”) de la Professi3



***Advocat/des  
en exercici***

***Despatxos  
professionals***

# Comissió de Perspectives Socioprofessionals

## **President**

Frederic Munné Catarina

## **Vocals**

Bernat Antràs Puchal  
Antonio Almenara Pérez  
Chantal Català Comas  
Xavier Albert Canal Gomara  
Teresa Cervelló Nadal  
Mercedes Cora Calabuig  
Núria Olasz Quintana  
Sebastià Roca Roquer  
Núria Codina Mata - *UB*  
Xavier Gràcia Fernández - *ICAB*  
Rosa Oliveras Campanyà - *ICAB*

## **President**

Bernat Antràs Puchal

## **Vocals**

Antonio Almenara Pérez  
Xavier Albert Canal Gomara  
Chantal Català Comas  
Joan Josep Folchi Bonafonte  
Valentín Gómez Salas  
Xavier Mateu Gallego - *ICAB*  
Santiago Montaner Gomis  
Núria Olasz Quintana  
Carles Pallejà Bustinza  
Josep M<sup>a</sup> Queralt Castellà  
Núria Codina Mata - *UB*  
Xavier Gràcia Fernández - *ICAB*  
José-Vicente Pestana Montesinos - *ICAB*  
Rosa Oliveras Campanyà - *ICAB*

# Estudi (“Radiografia”) de la professió

## *Procediment general*

### **Elaboració d’instruments:**

Equip interdisciplinari de la Comissió

### **Recollida de la informació:**

Equip d’estudiants de 2<sup>on</sup> i 3<sup>er</sup> cicle  
(UB- Psicologia)

# Estudi (“Radiografia”) de la professió

## *Fitxa tècnica*

**Univers:** Advocats/des col·legiats/des exercents a l'ICAB a data 31/12/2003

**Mostra:** 610 professionals i 398 responsables de despatxos

- **Error:**  $\pm 4\%$
- **Nivell de confiança:** 95,5%;  $p = q = 0,5$
- **Procediment:** mostreig aleatori

**Treball de camp:** 11/02 fins al 11/06/2004

**Directora de la investigació:** Dra. Núria Codina Mata, professora titular del Departament de Psicologia Social de la Universitat de Barcelona

**Tècnic responsable a l'ICAB:** José Vicente Pestana Montesinos, professor associat del Departament de Psicologia Social de la Universitat de Barcelona

# Advocats/des

# Advocats/des

## Percentatge d'entrevistats segons sexe

610 enquestats



Figura 1



# Advocats/des

## Percentatge d'entrevistats segons edat i sexe

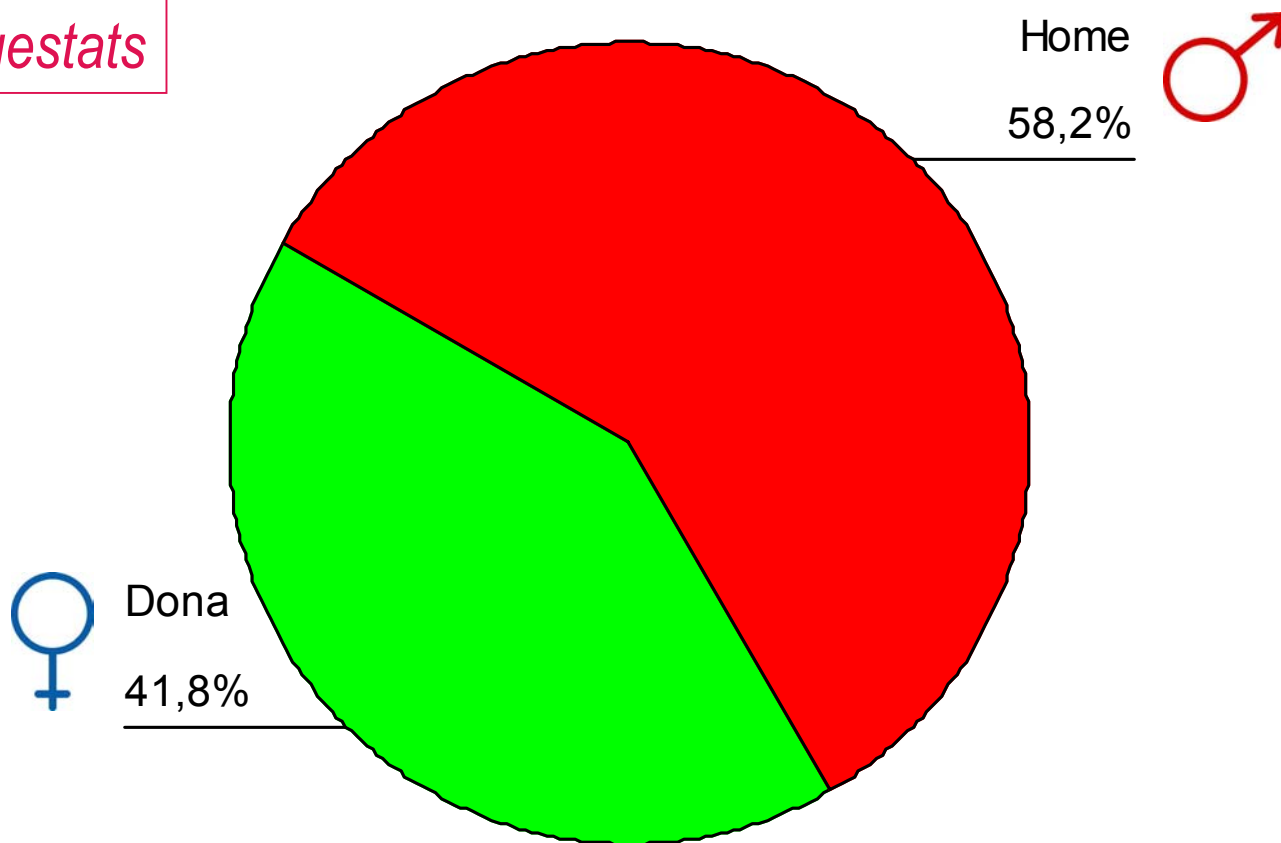
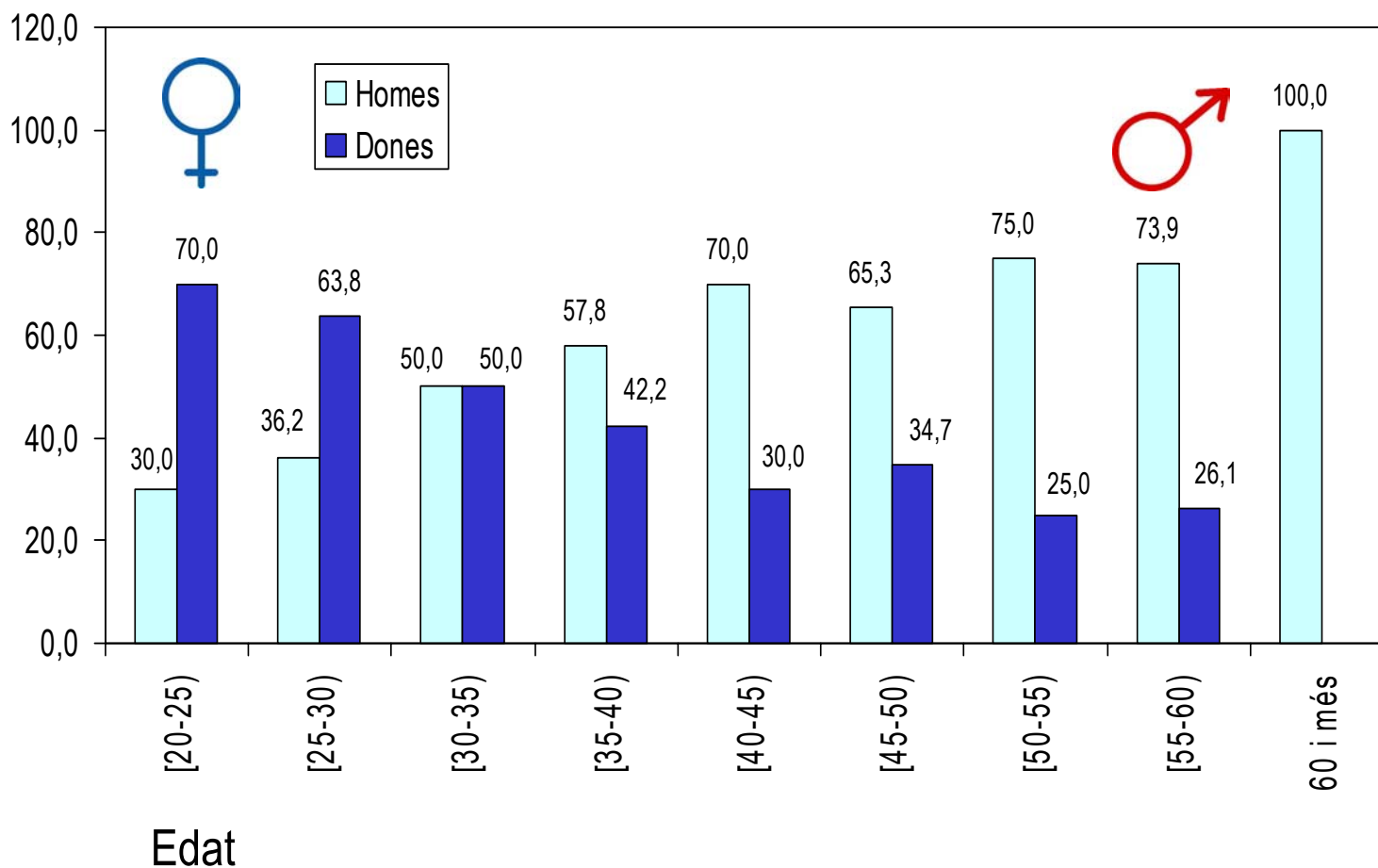

## Advocats/des

*Tenen antecedents familiars en el món del Dret?*

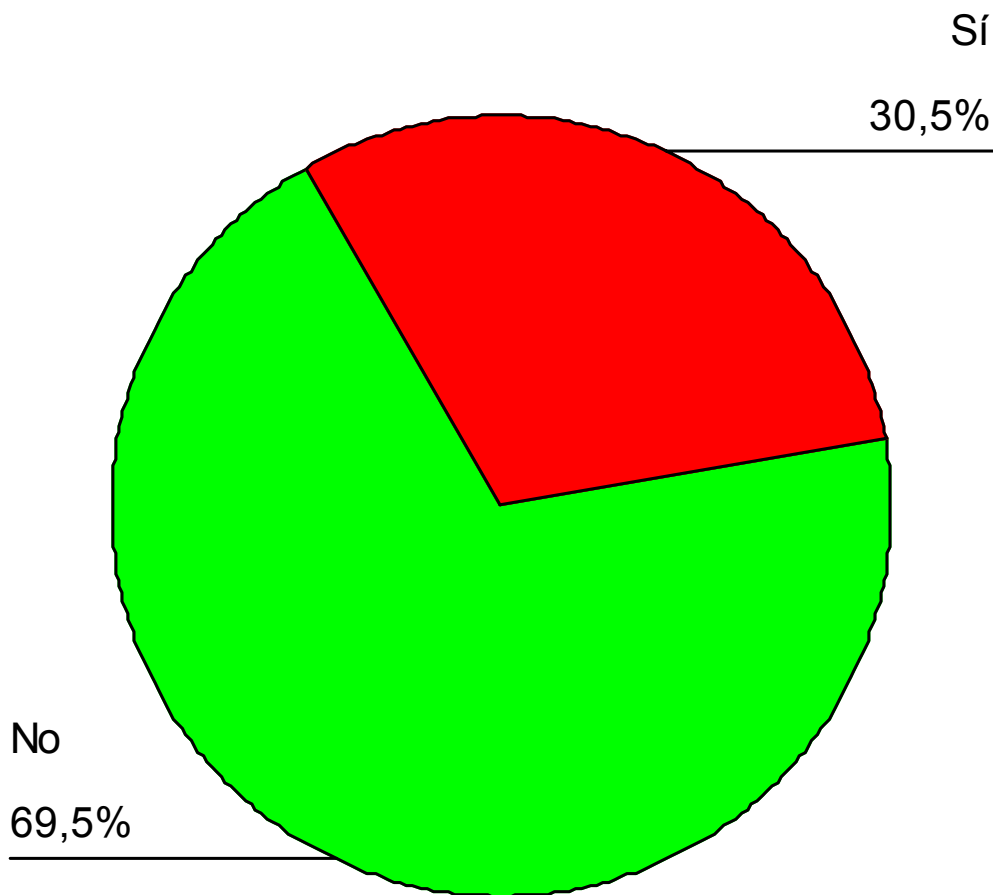

**Figura 3**

# Advocats/des

## *Antecedents en el món del Dret segons edat*



Figura 4

# Advocats/des

## Quan es van llicenciar? Anàlisi per dècades

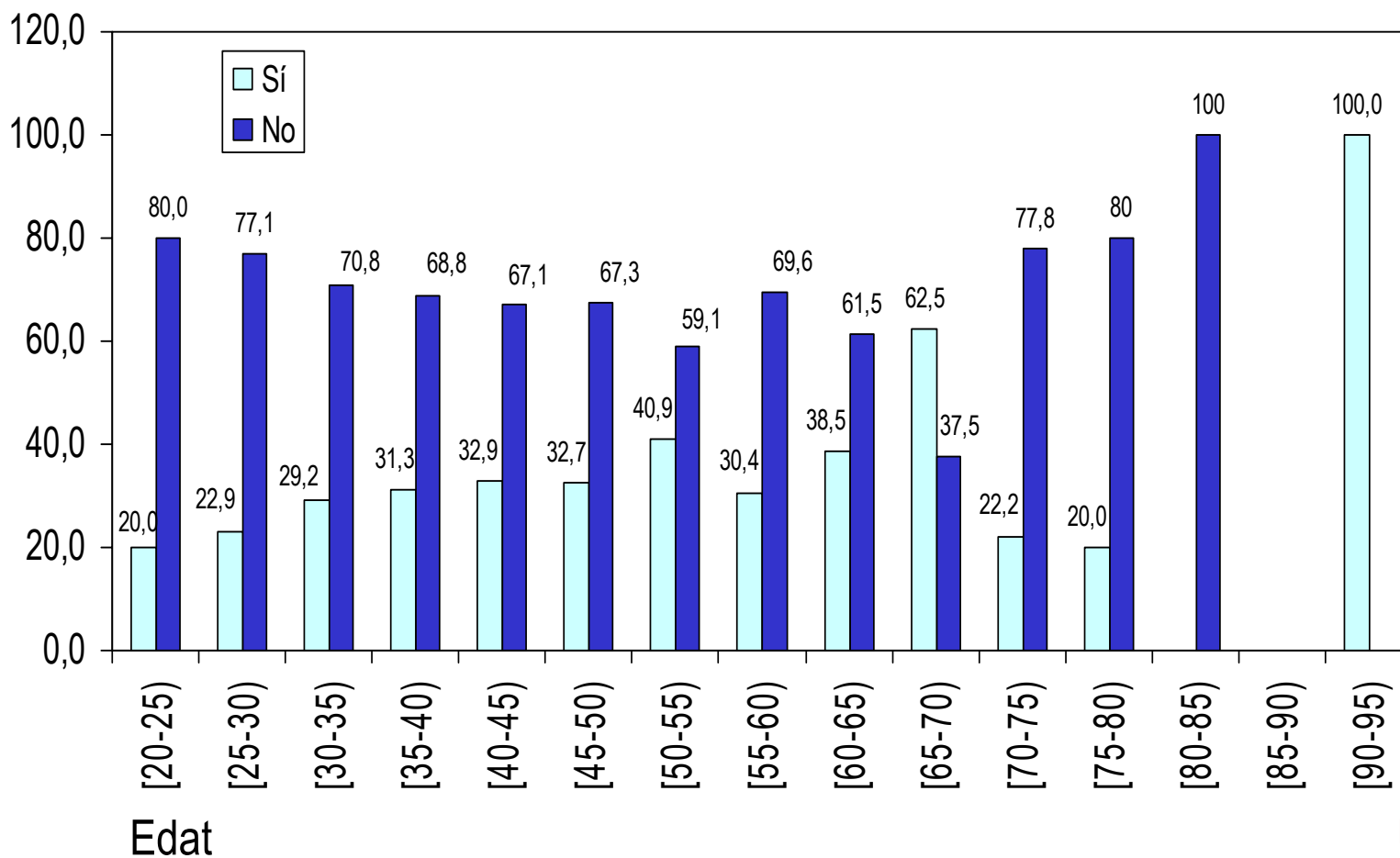

Figura 5

# Advocats/des

## *Han fet estudis d'especialització?*

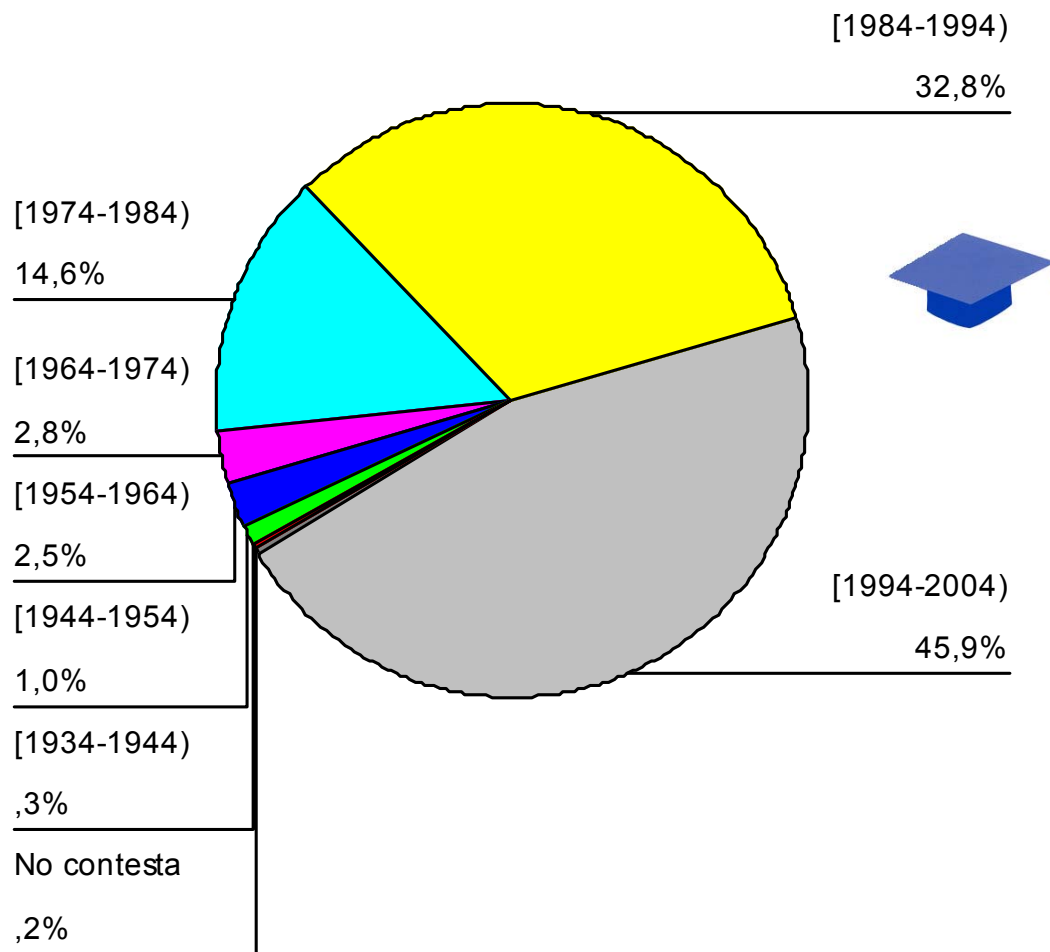

Figura 6

# Advocats/des

## Estudis d'especialització segons edat

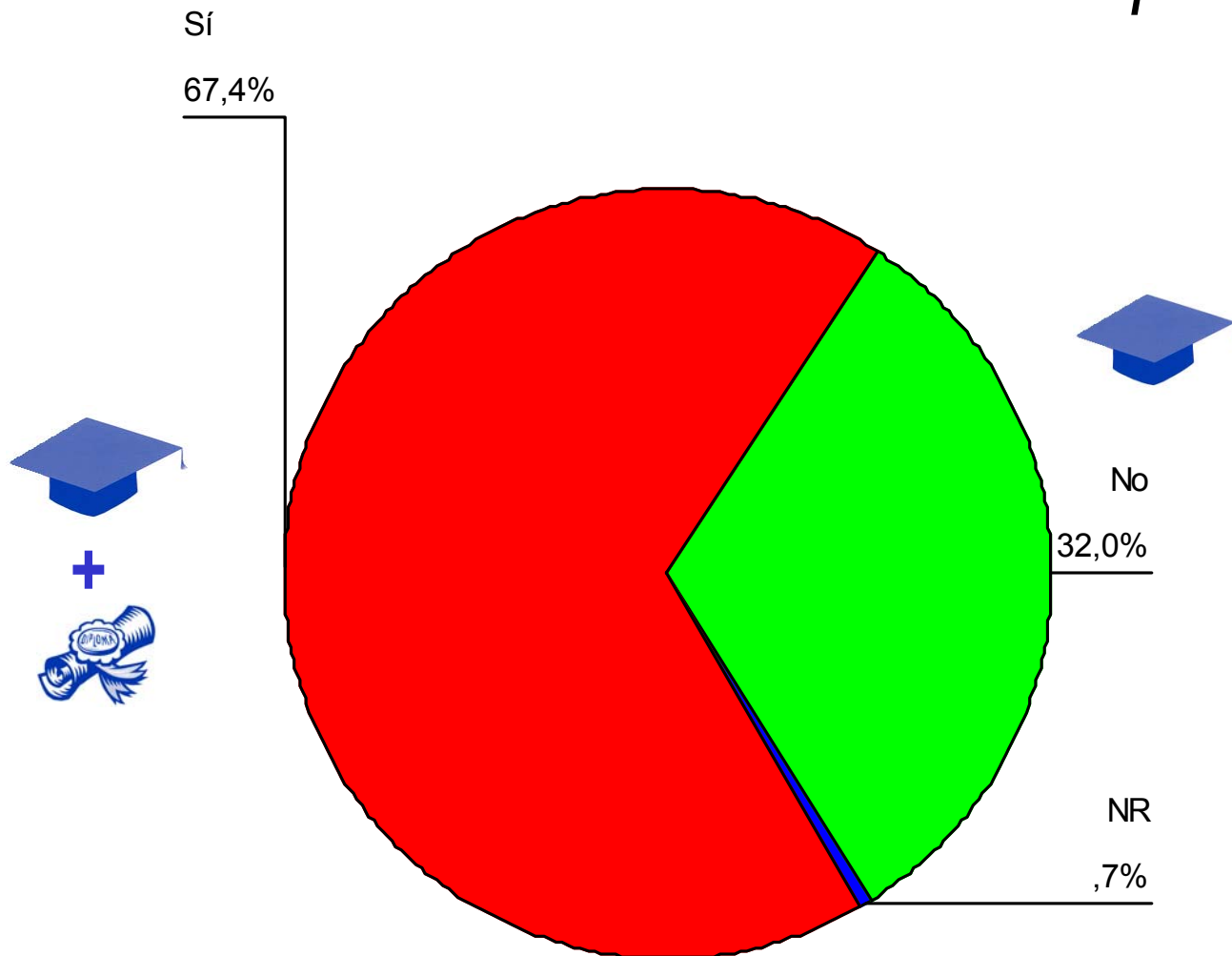

Figura 7

# Advocats/des

## *Han fet estudis d'especialització a l'ICAB?*

Sí

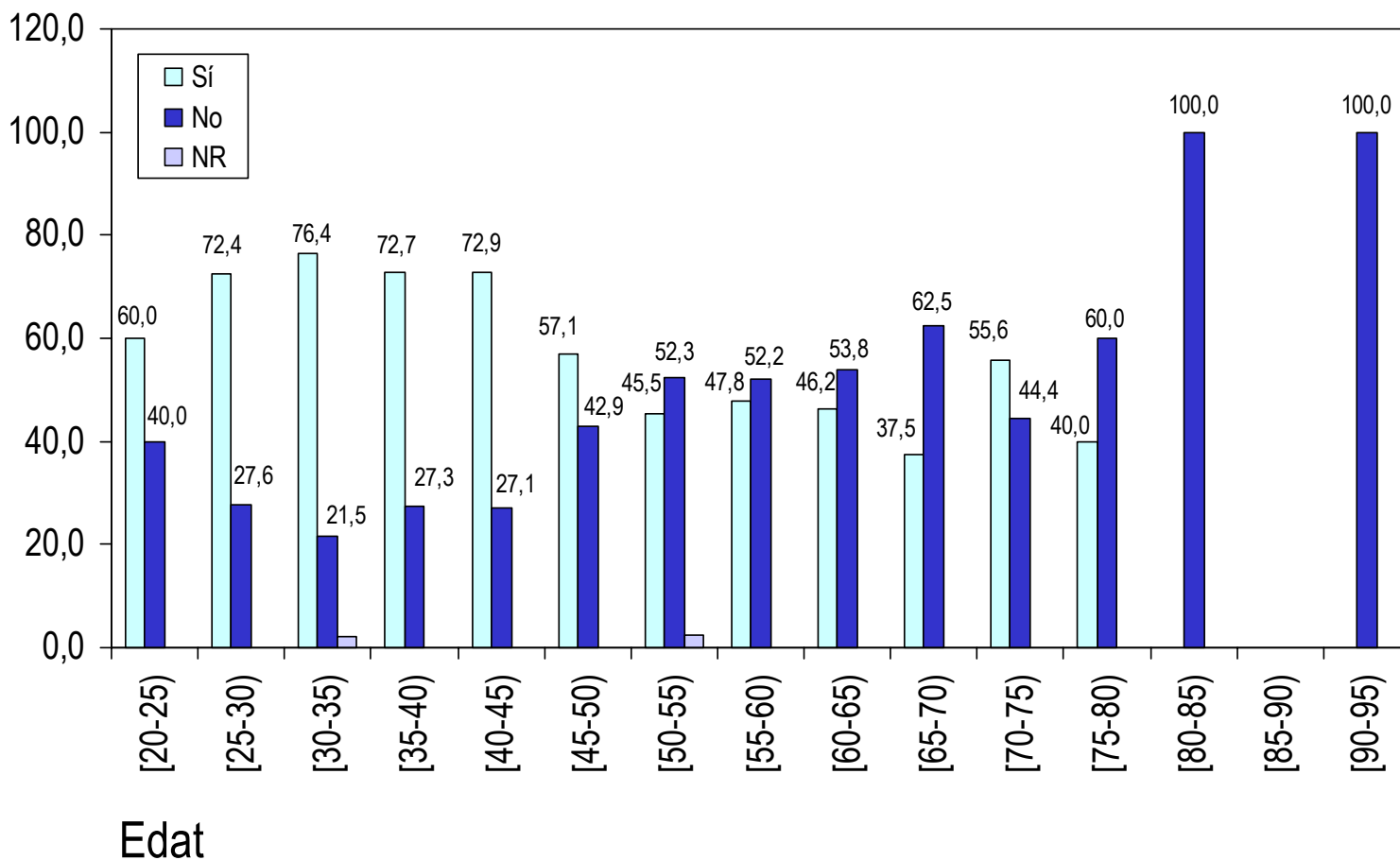
29,5%

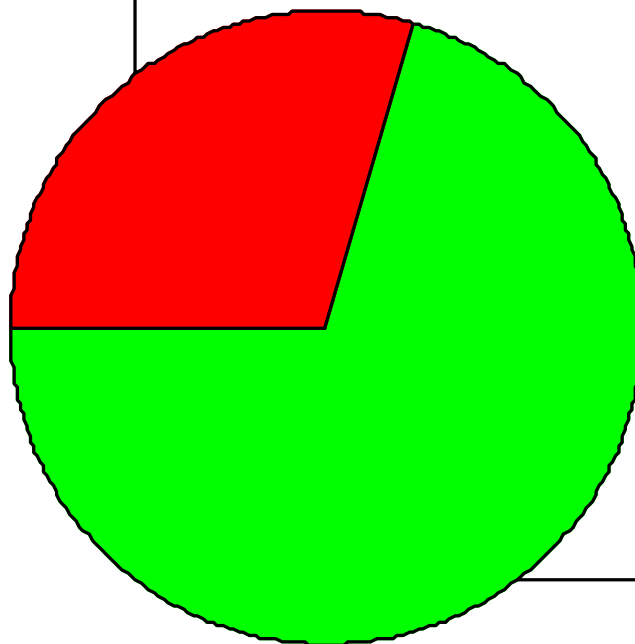

No

70,5%

# Advocats/des

## *Moment d'inici en l'exercici de la professió*

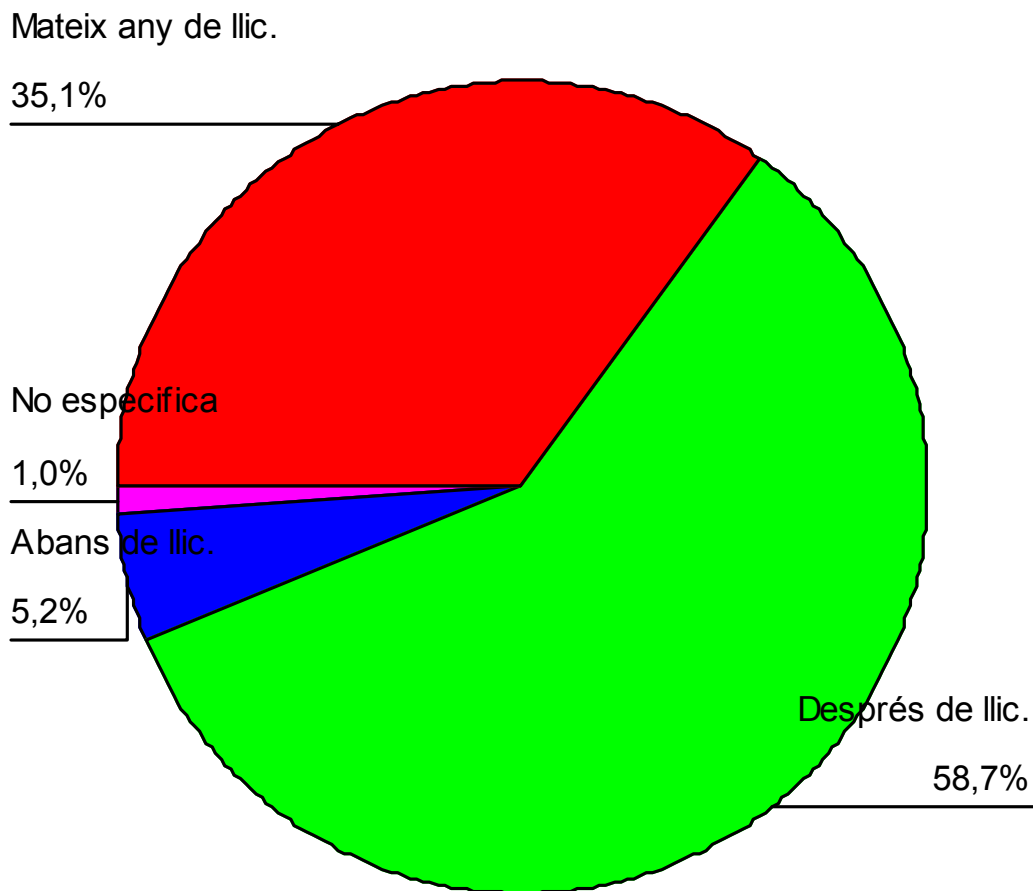

**Figura 9**



# Advocats/des

## *Moment d'inici en l'exercici de la professió segons any de Llicenciatura*



Figura 10

## Advocats/des

*Es van iniciar en l'exercici de l'Advocacia per compte propi o amb altres persones?*

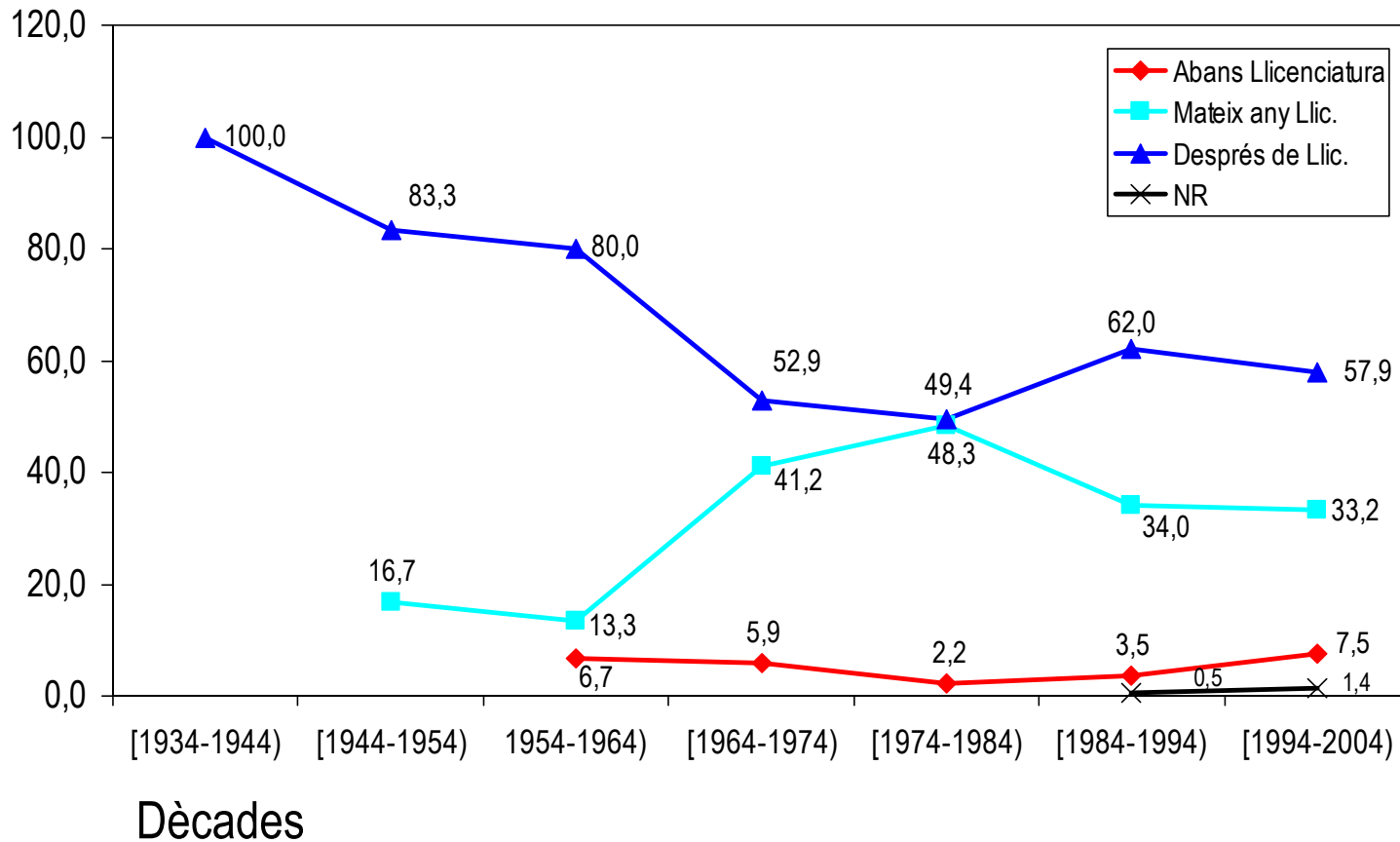

**Figura 11**

# Advocats/des

## *Forma d'inici en l'exercici de l'Advocacia segons any de Llicenciatura*

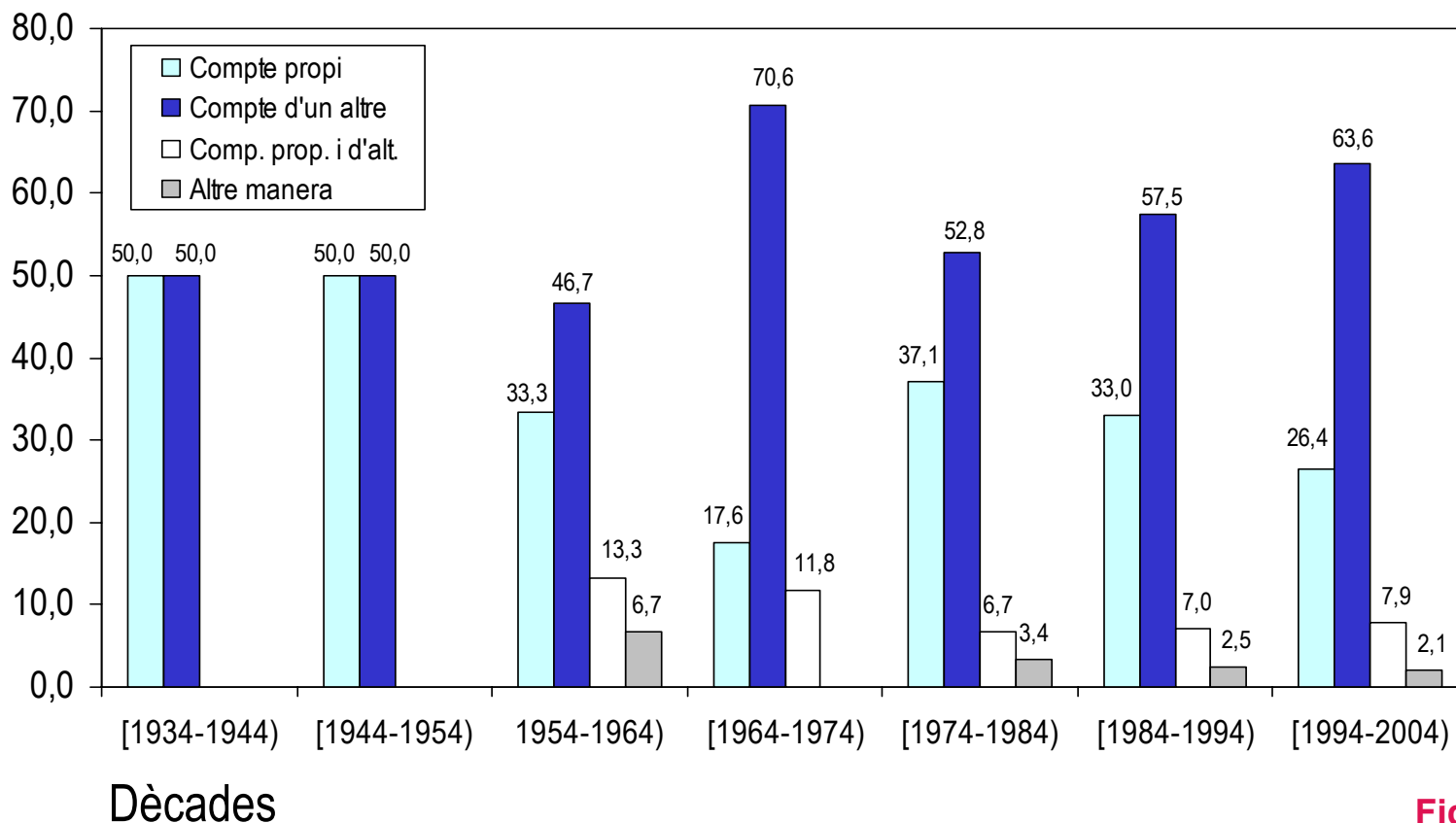

**Figura 12**

# Advocats/des

*En començar a treballar,  
les seves remuneracions van ser...?*

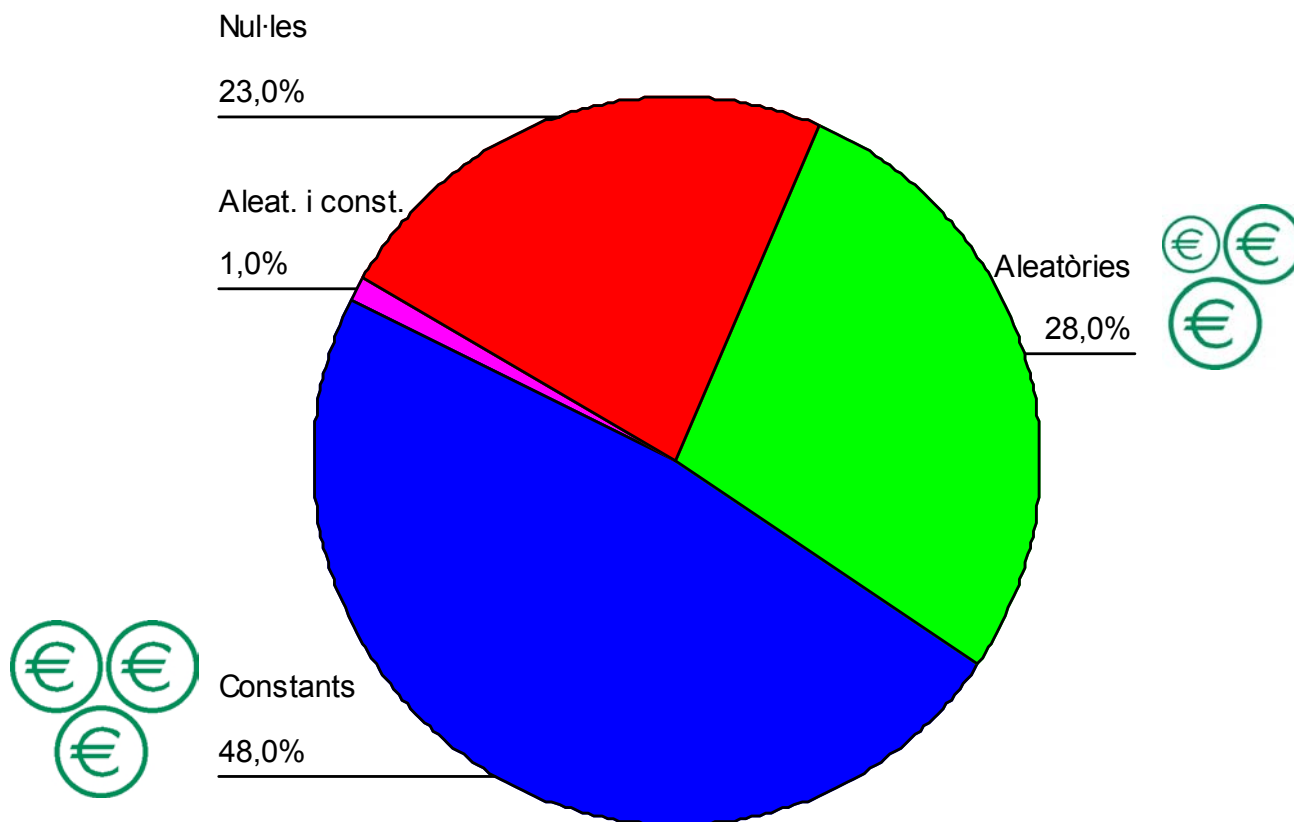

**Figura 13**

# Advocats/des

## *Context en el que es desenvolupa la principal activitat com a professional*

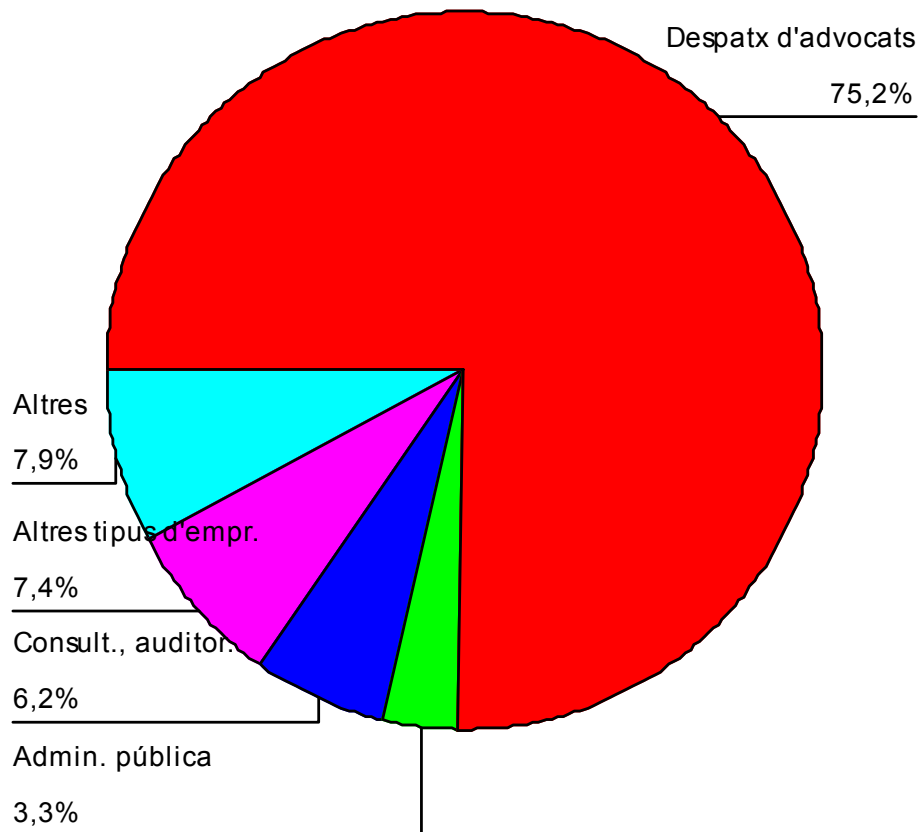

**Figura 14**

# Advocats/des

## *Posició al lloc on es desenvolupa la principal activitat com a professional*

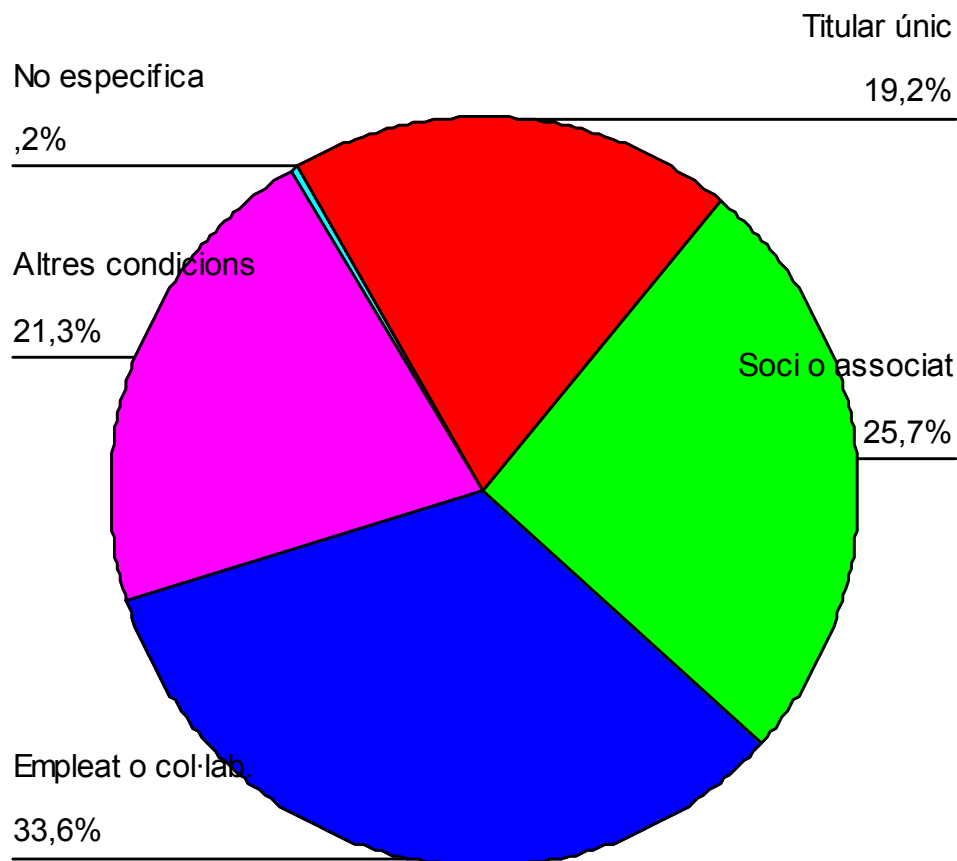

**Figura 15**

# Advocats/des

## *Posició al lloc on es desenvolupa la principal activitat com a professional segons sexe*

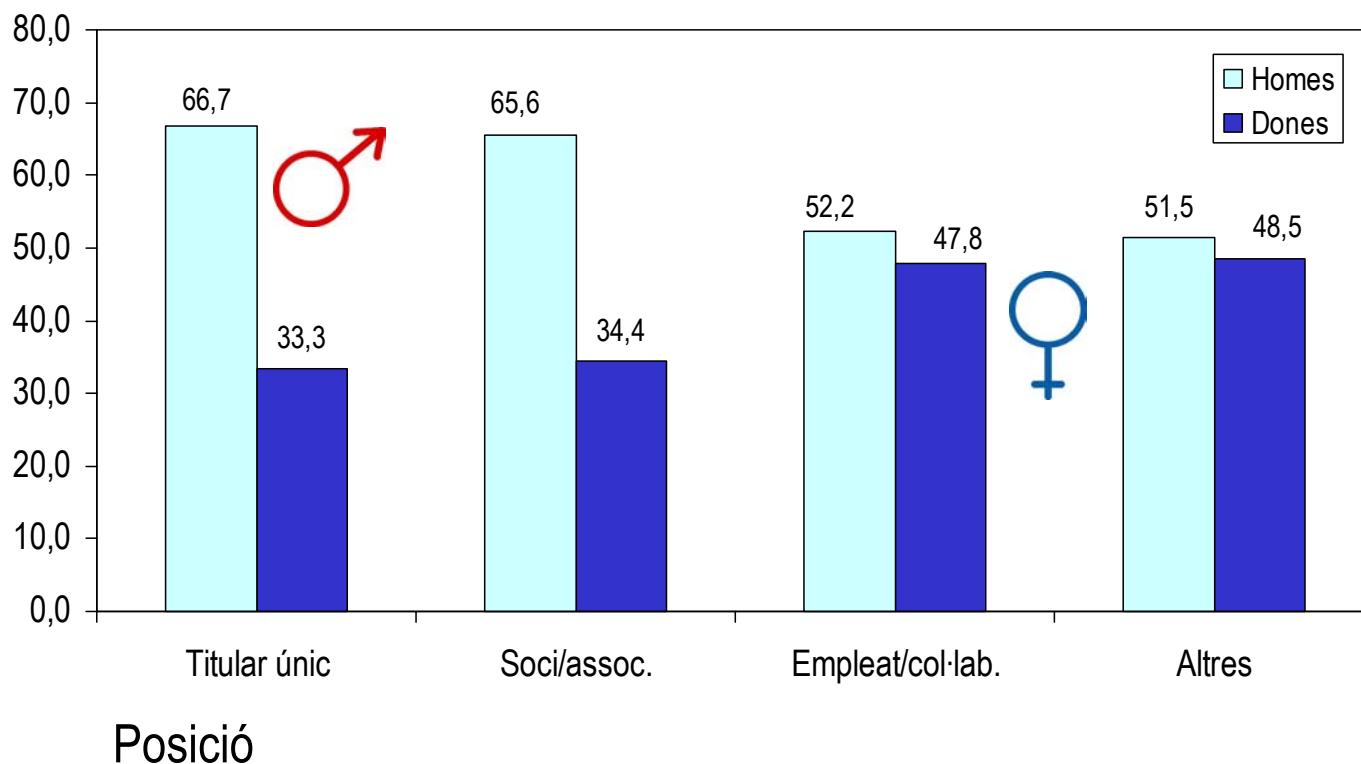

**Figura 16**

# Advocats/des

*Posició al lloc on es desenvolupa  
la principal activitat com a professional segons edat*



Figura 17



# Advocats/des

## *Intervals d'hores treballades a la setmana*

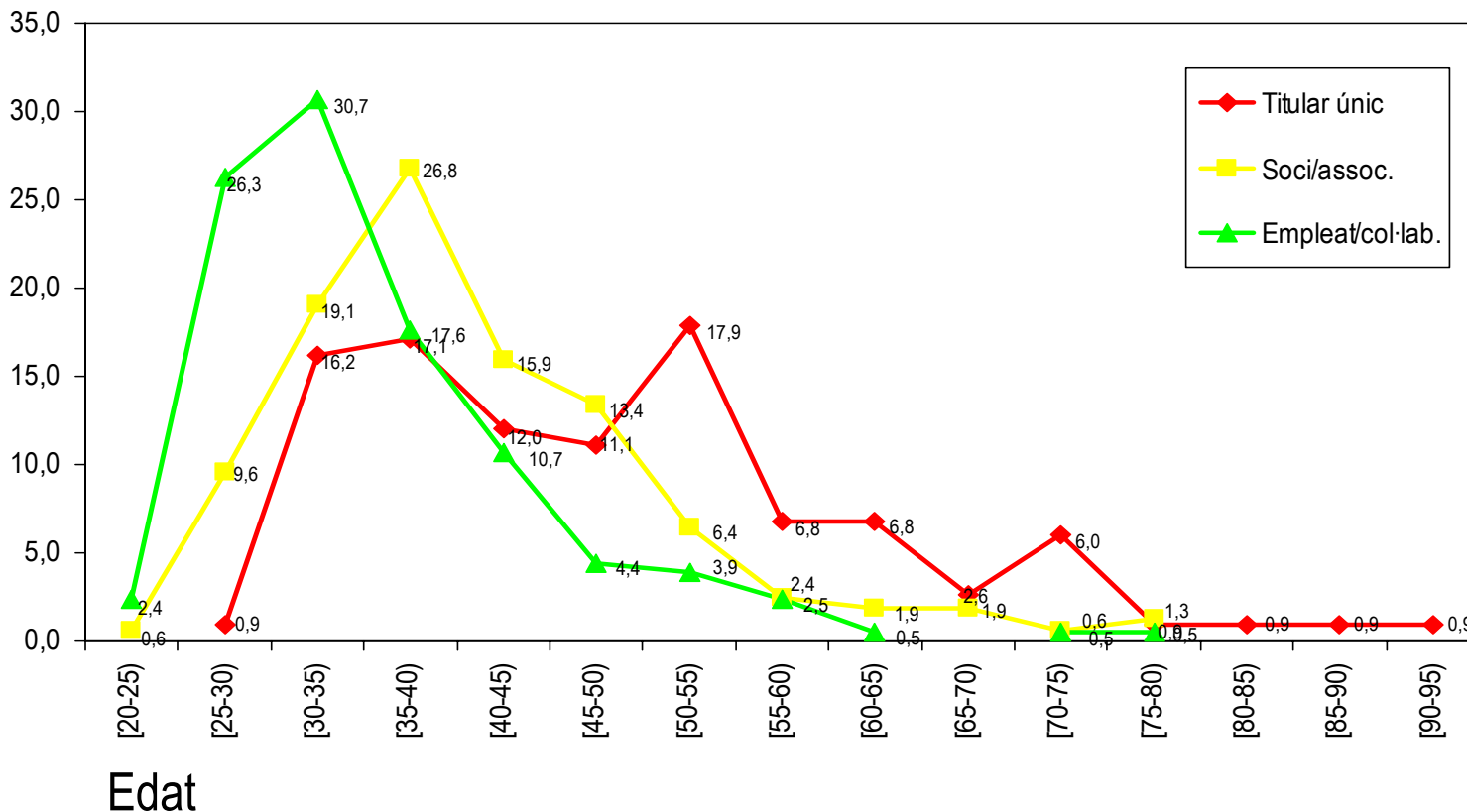
### *Percentatge d'entrevistats*

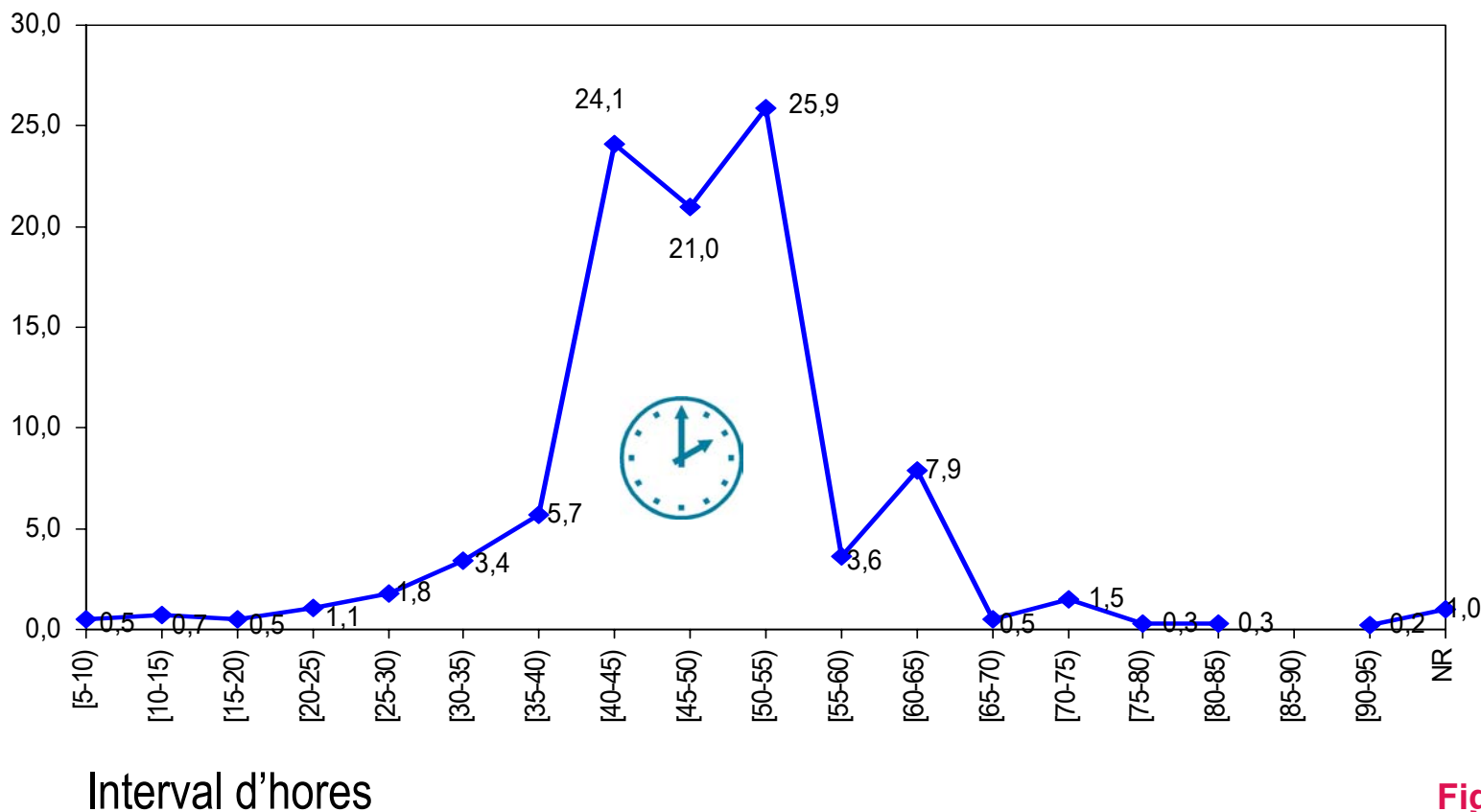

**Figura 18**

# Advocats/des

*Intervals d'hores treballades a la setmana*  
*Percentatge d'entrevistats segons sexe*

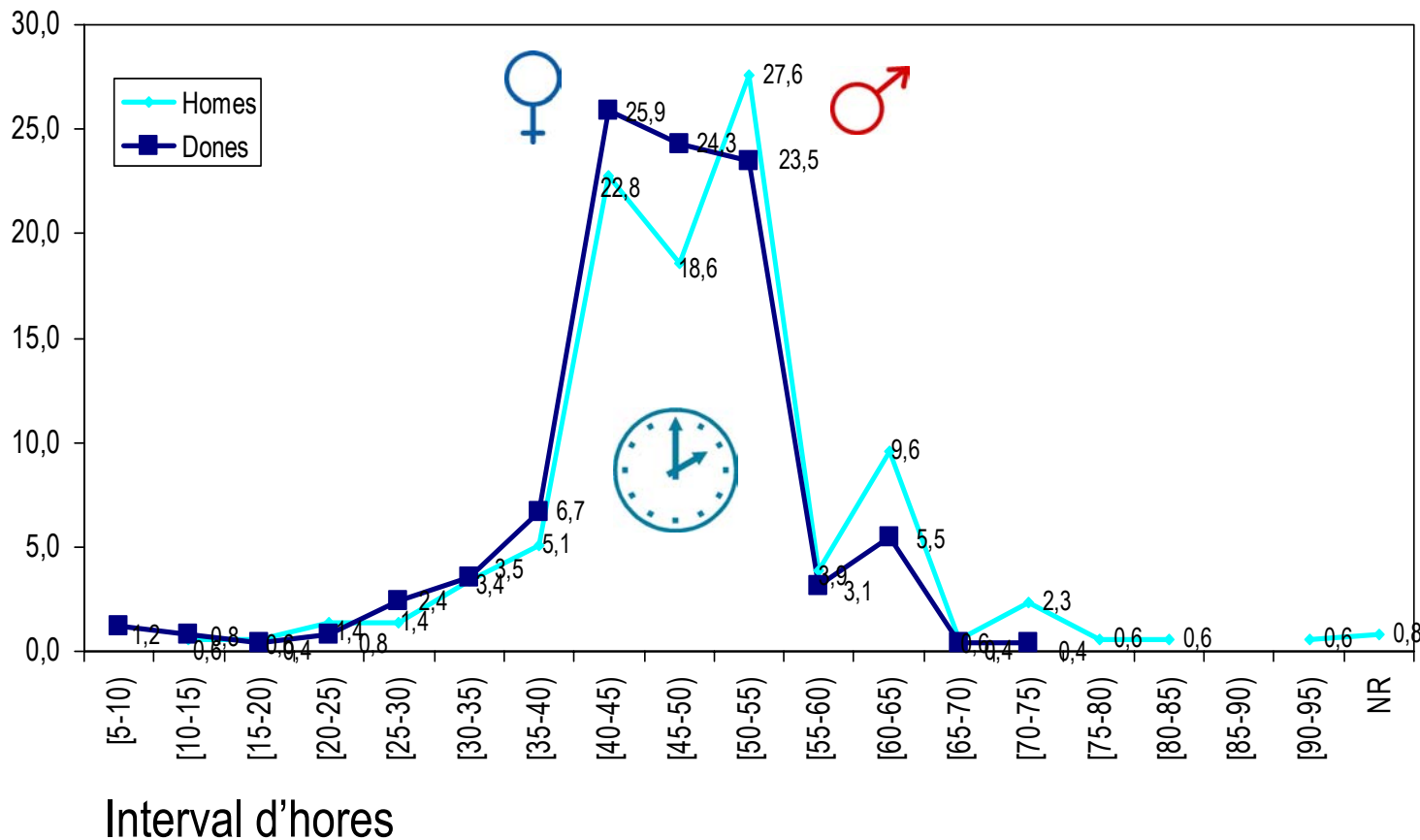

**Figura 19**

# Advocats/des

## Idioma d'atenció als clients

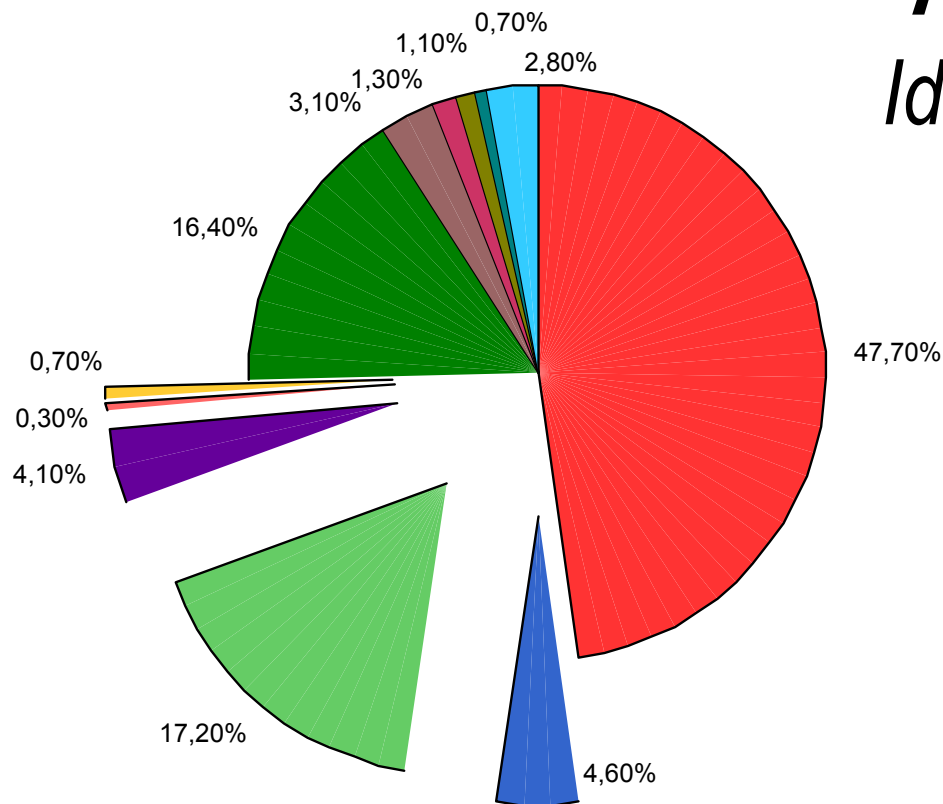

### Idioma d'atenció als clients

- |  |   |
|--|---|
| <span style="color: red;">■</span> Segons el idioma que parli el client    | <span style="color: green;">■</span> En castellà                            |
| <span style="color: blue;">■</span> Segons idioma client (pref. en català) | <span style="color: brown;">■</span> Segons idioma client (pref. en cast.)  |
| <span style="color: lightgreen;">■</span> En català                        | <span style="color: pink;">■</span> Castellà i altre                        |
| <span style="color: purple;">■</span> Català i castellà                    | <span style="color: olive;">■</span> Segons idioma client (pref. en altres) |
| <span style="color: lightcoral;">■</span> Català i altre                   | <span style="color: teal;">■</span> Altres idiomes                          |
| <span style="color: yellow;">■</span> Català, castellà i altre             | <span style="color: cyan;">■</span> No contesta                             |

Figura 20

# Advocats/des

*El lloc on s'atén al client, és al despatx d'advocat?  
En quin percentatge?*

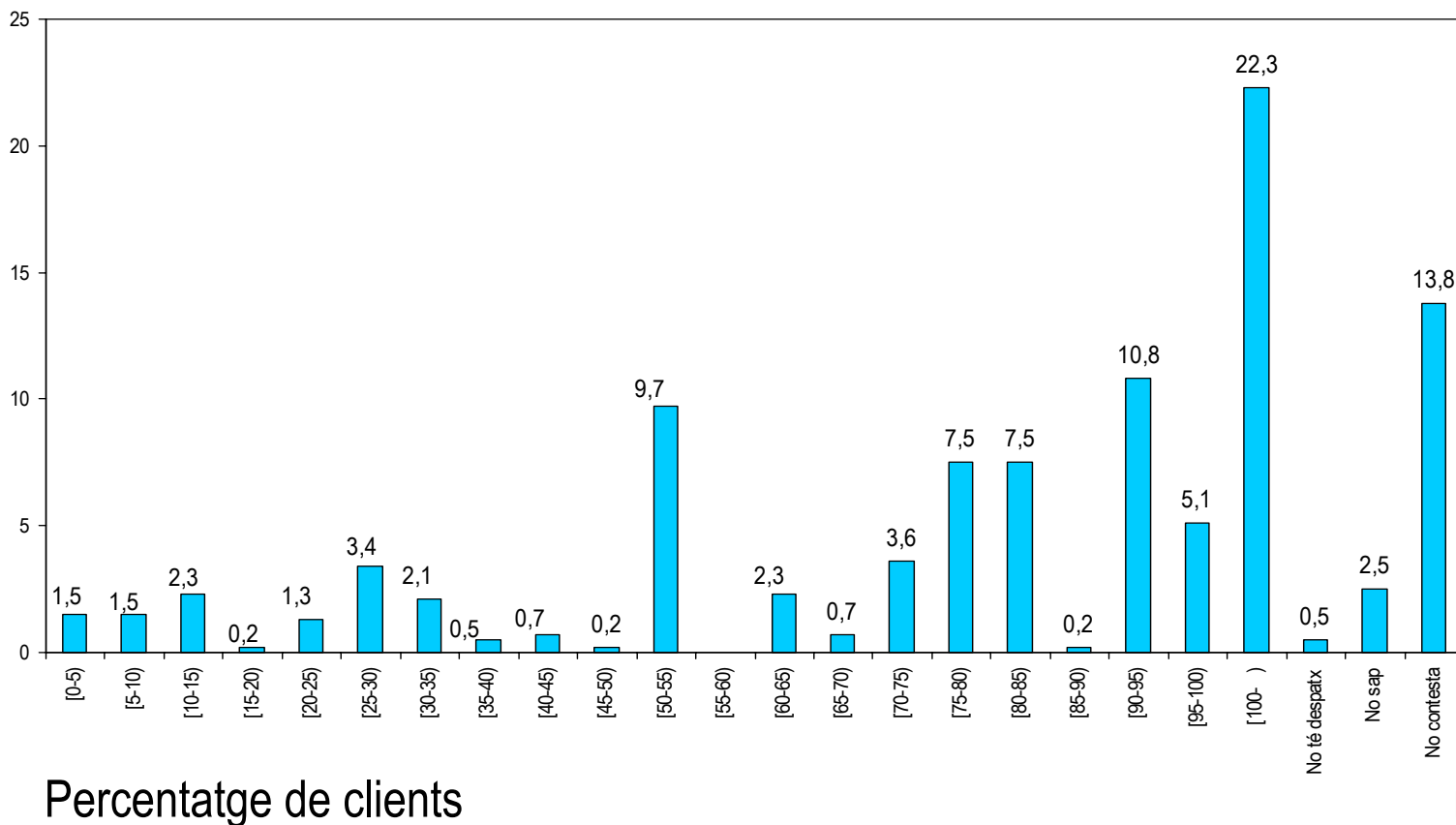

**Figura 21**

# Advocats/des

## *Dedicació actual a les branques del Dret – 1*

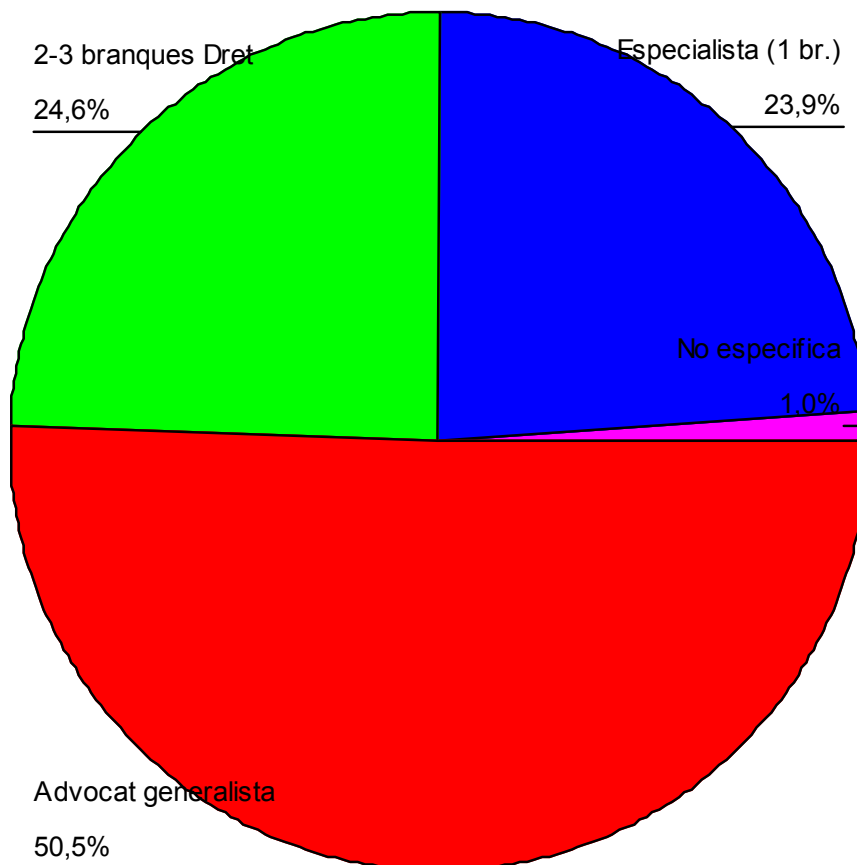

**Figura 22**

# Advocats/des

## Dedicació actual a les branques del Dret – i 2

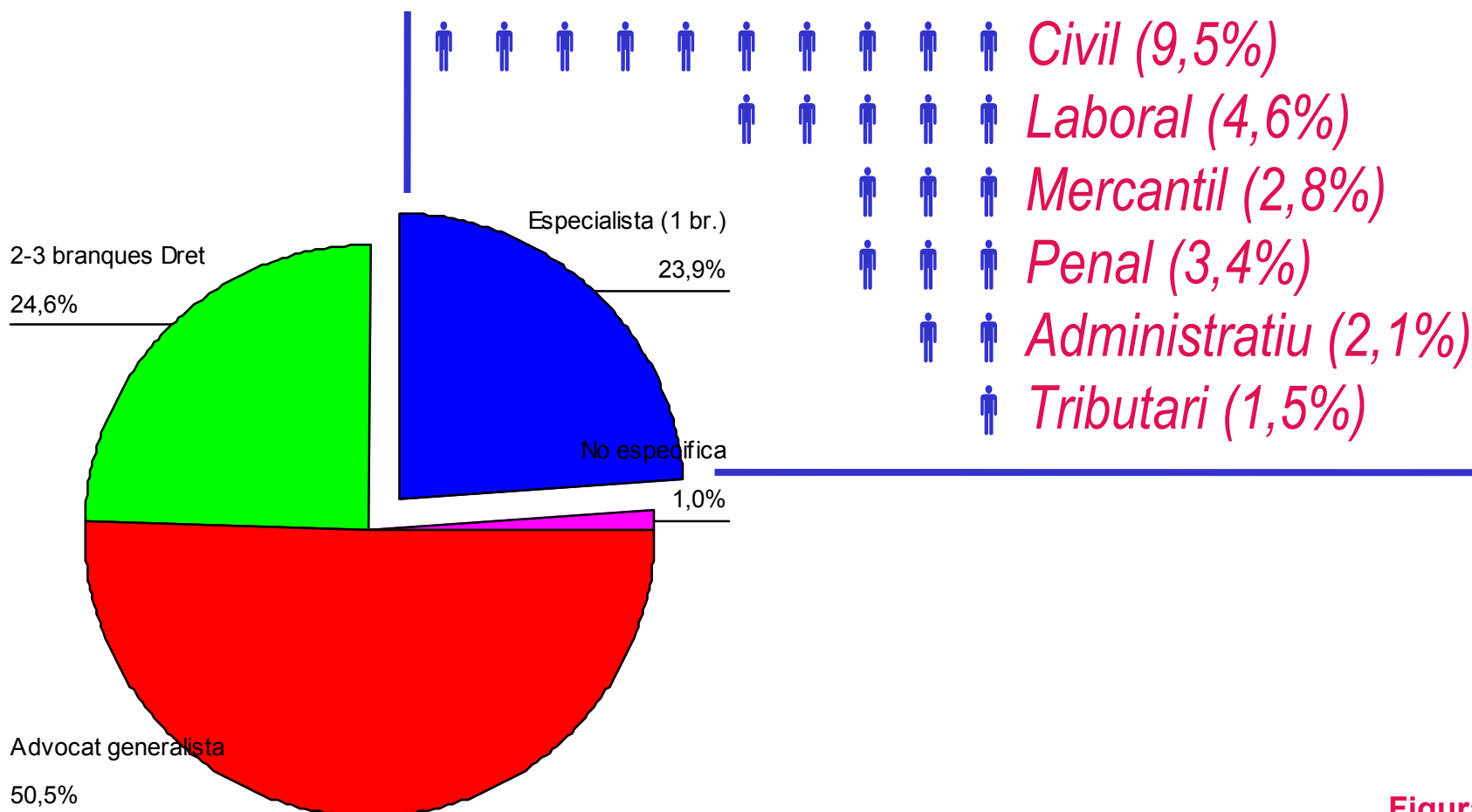

## Advocats/des

*L'exercici de l'Advocacia, en quin percentatge integra els seus ingressos?*

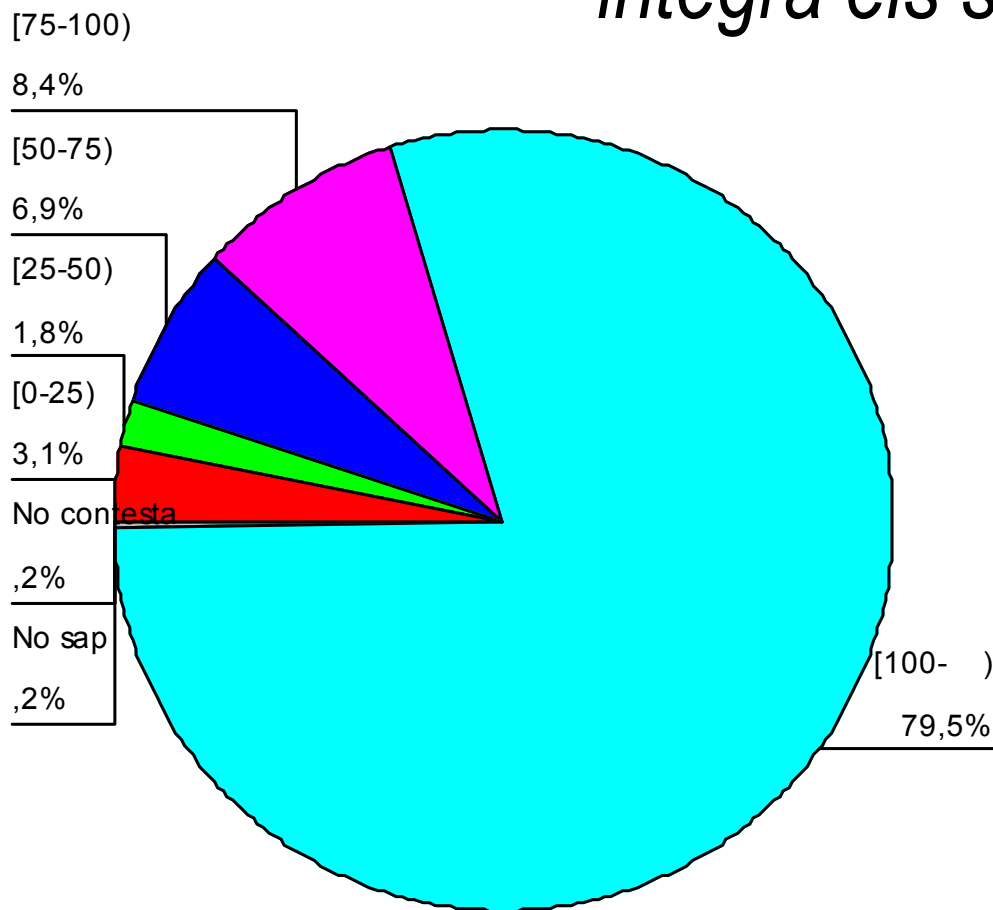

# Advocats/des

## *Sistemes de retribució com a professional*

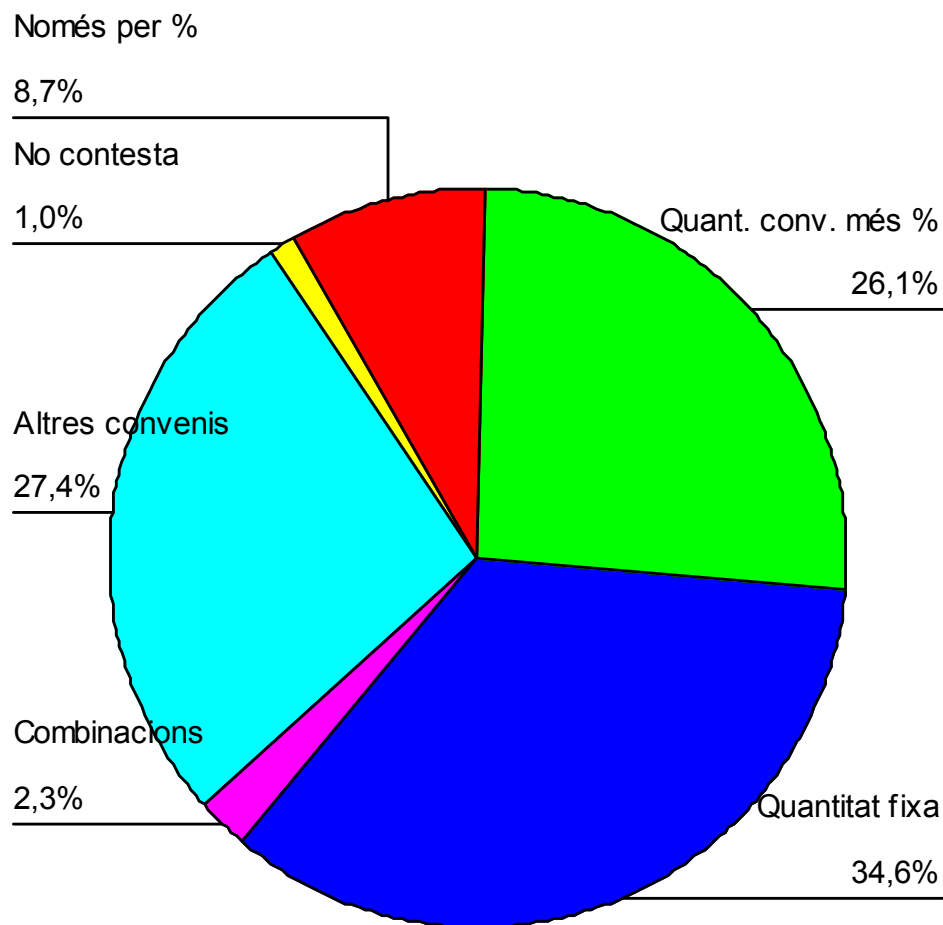

**Figura 25**



# Advocats/des

## *Ingressos bruts anuals per treballs d'Advocacia (Milers d'€)*

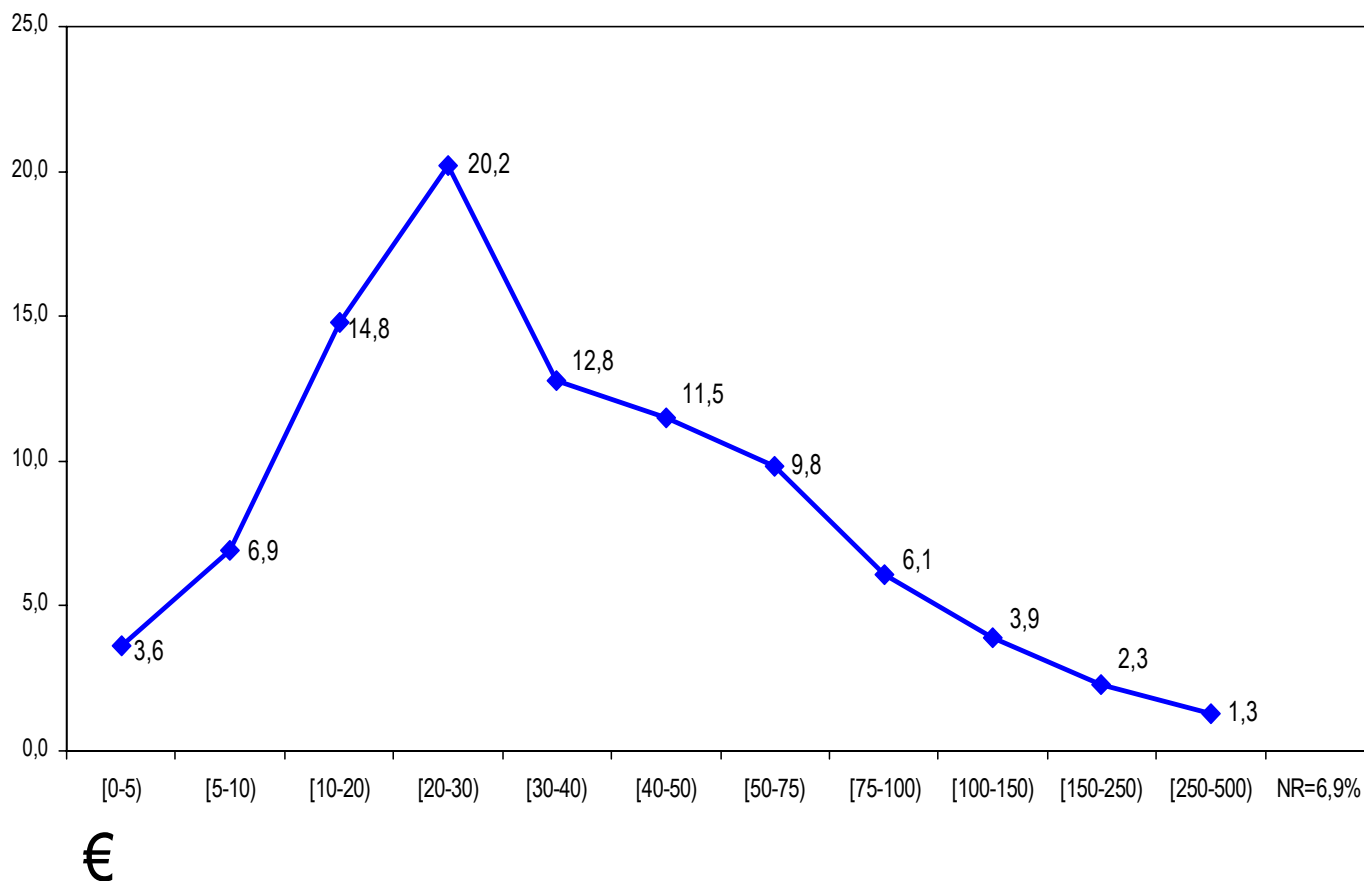

**Figura 26**

# Advocats/des

## *Ingressos bruts anuals per treballs d'Advocacia segons sexe (milers d'€)*



Figura 27

# Advocats/des

## *Satisfacció amb els ingressos per treballs d'Advocacia segons sexe*

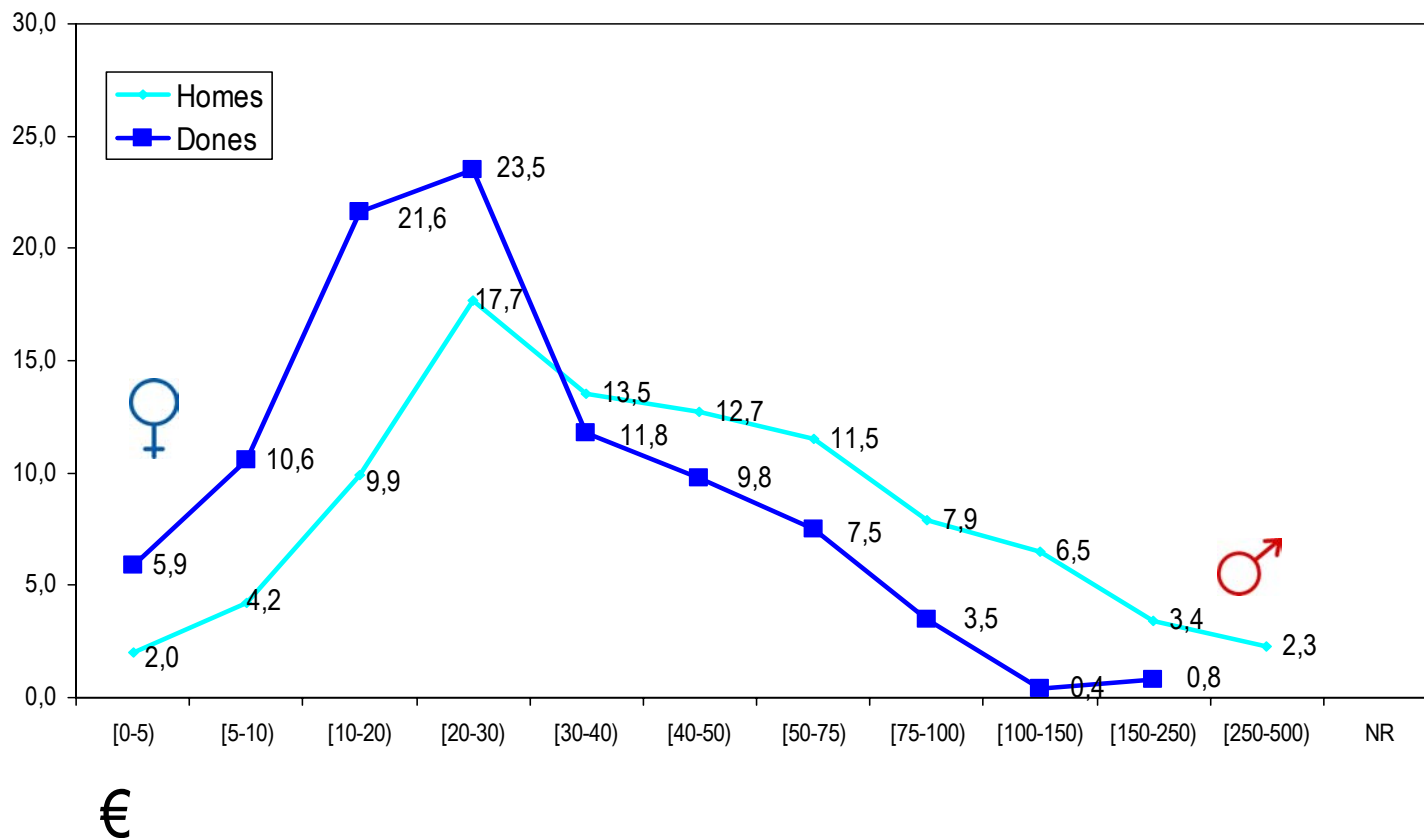
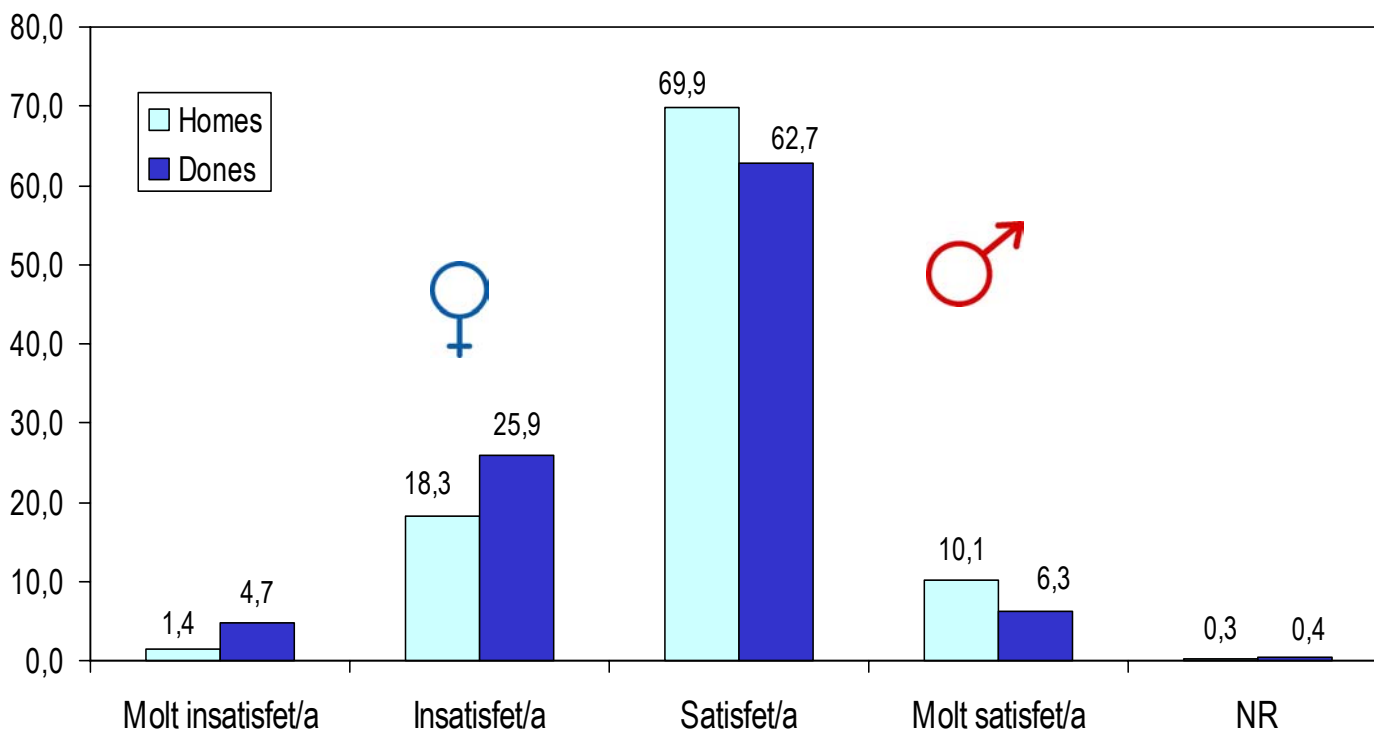

Grau de satisfacció

# Advocats/des

## *Mitjans a la disposició dels professionals*

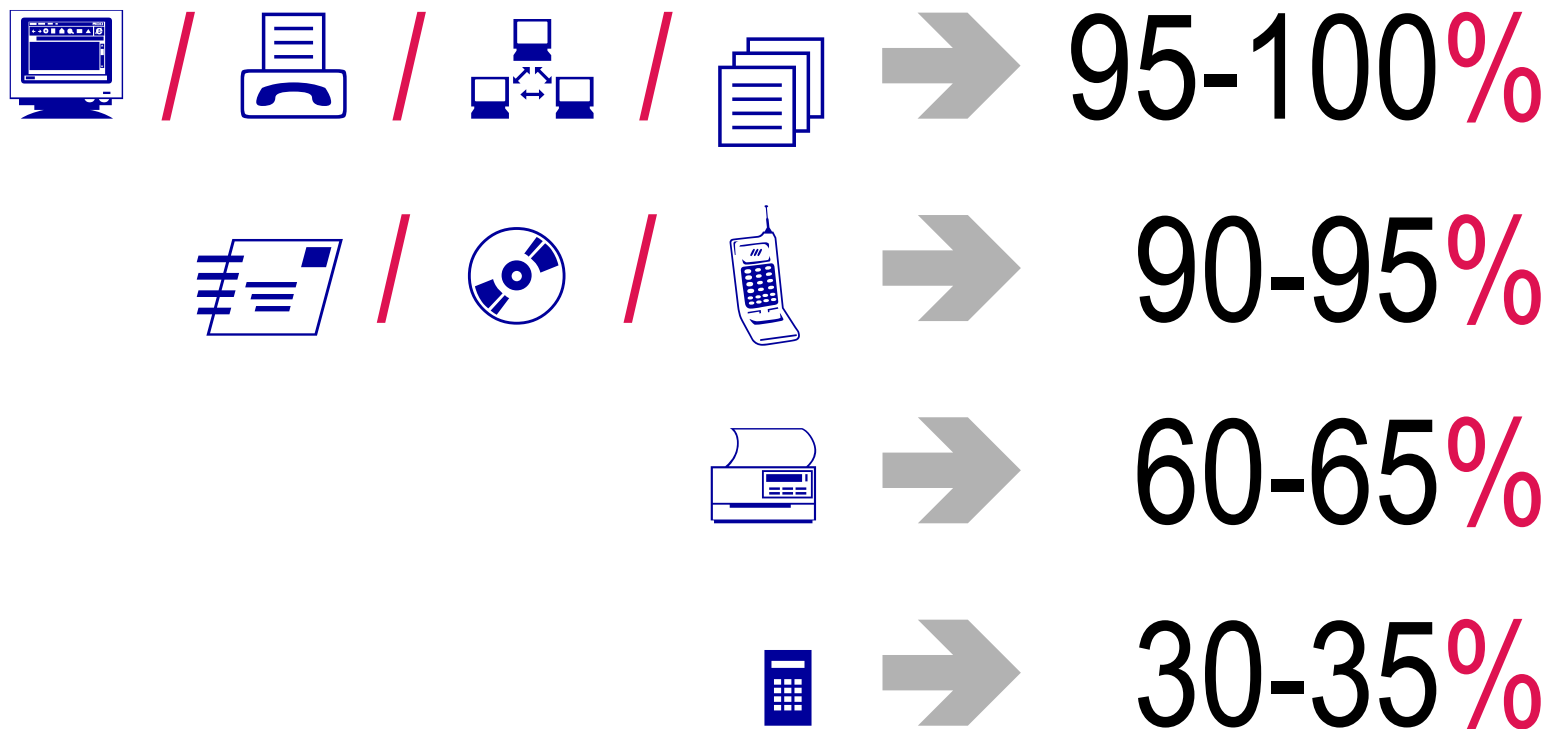

# Despatxos

# Despatxos

*Percentatge de despatxos de la mostra segons nombre d'advocats*

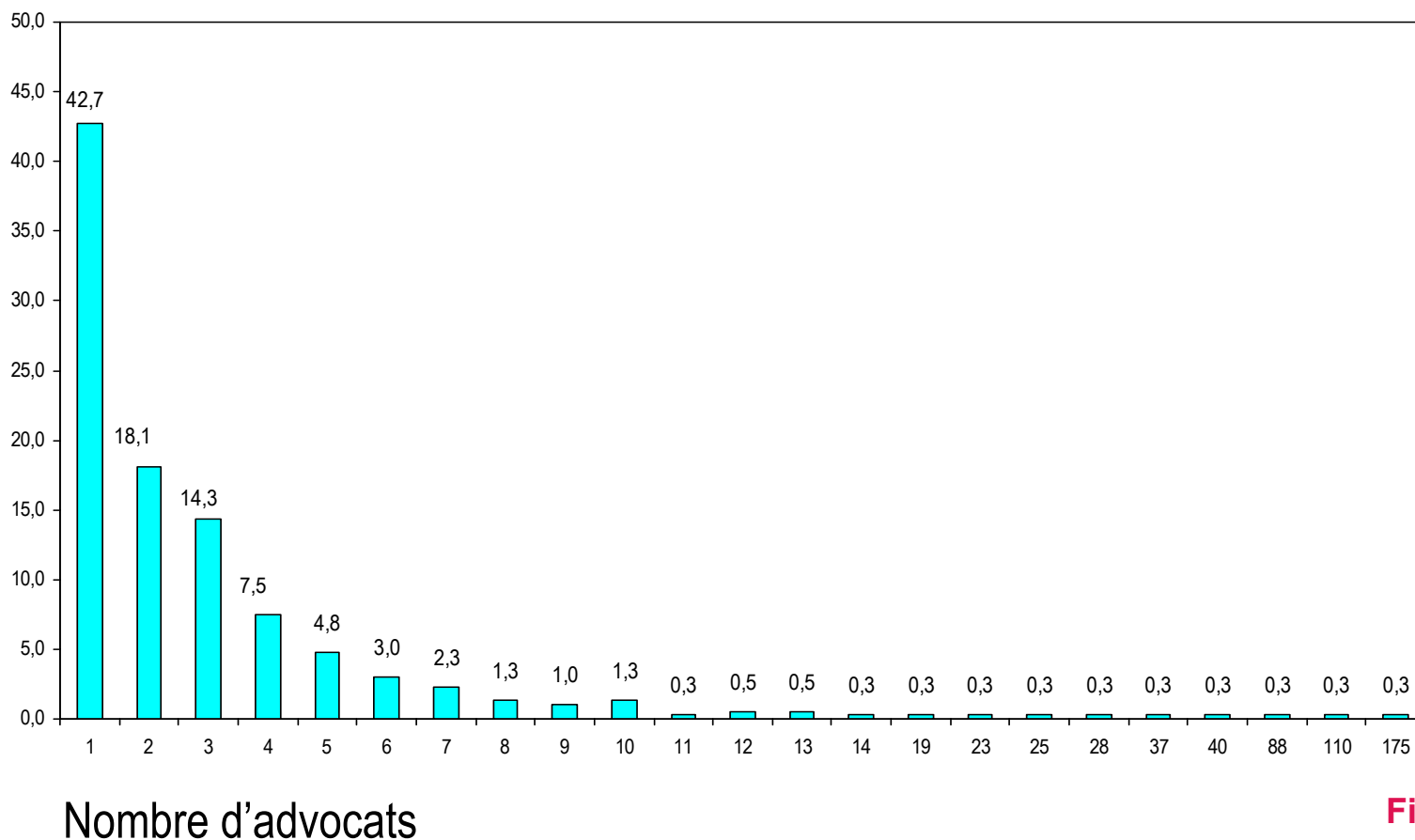

**Figura 30**

# Despatxos

*Percentatge de despatxos estudiats segons els professionals que hi treballen*



Figura 31

# Despatxos

*Quan es van constituir  
els despatxos de la mostra?*

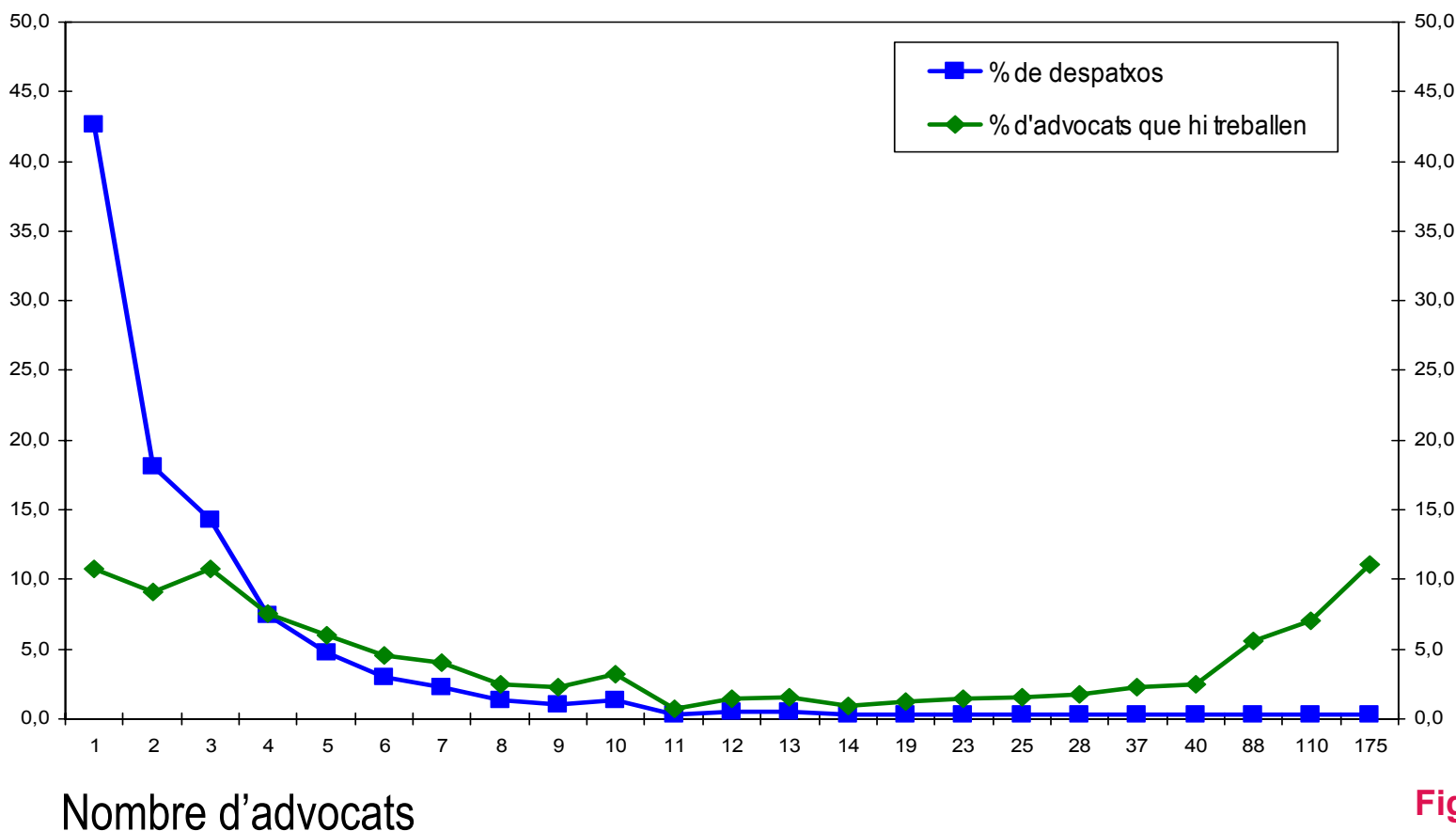
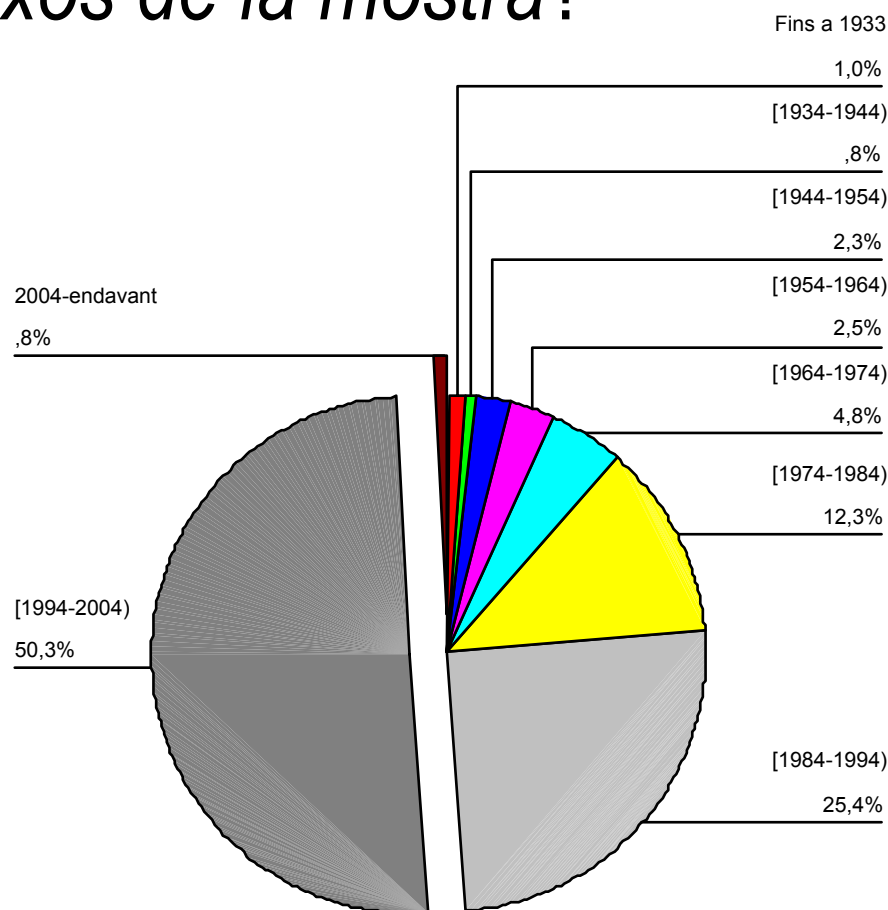

**Figura 32**



# Despatxos

## *Forma jurídica*

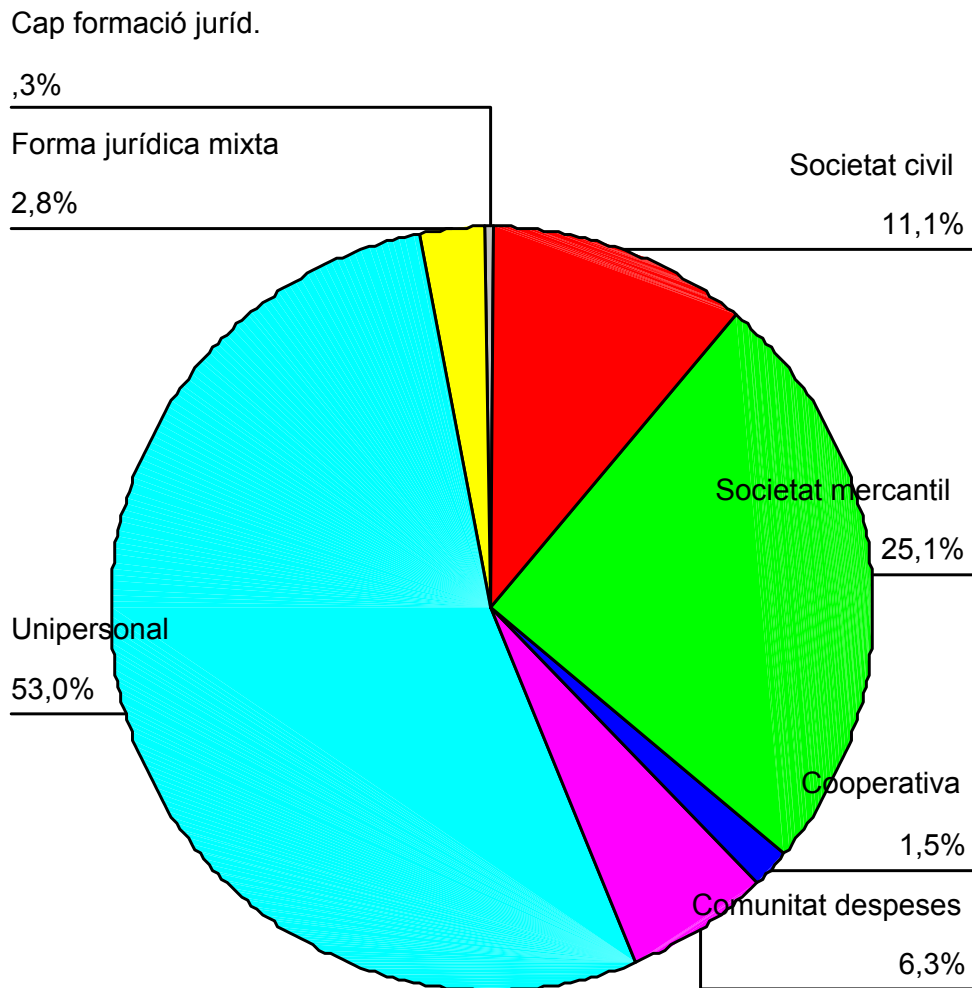

**Figura 33**

# Despatxos

## Forma jurídica segons data de constitució

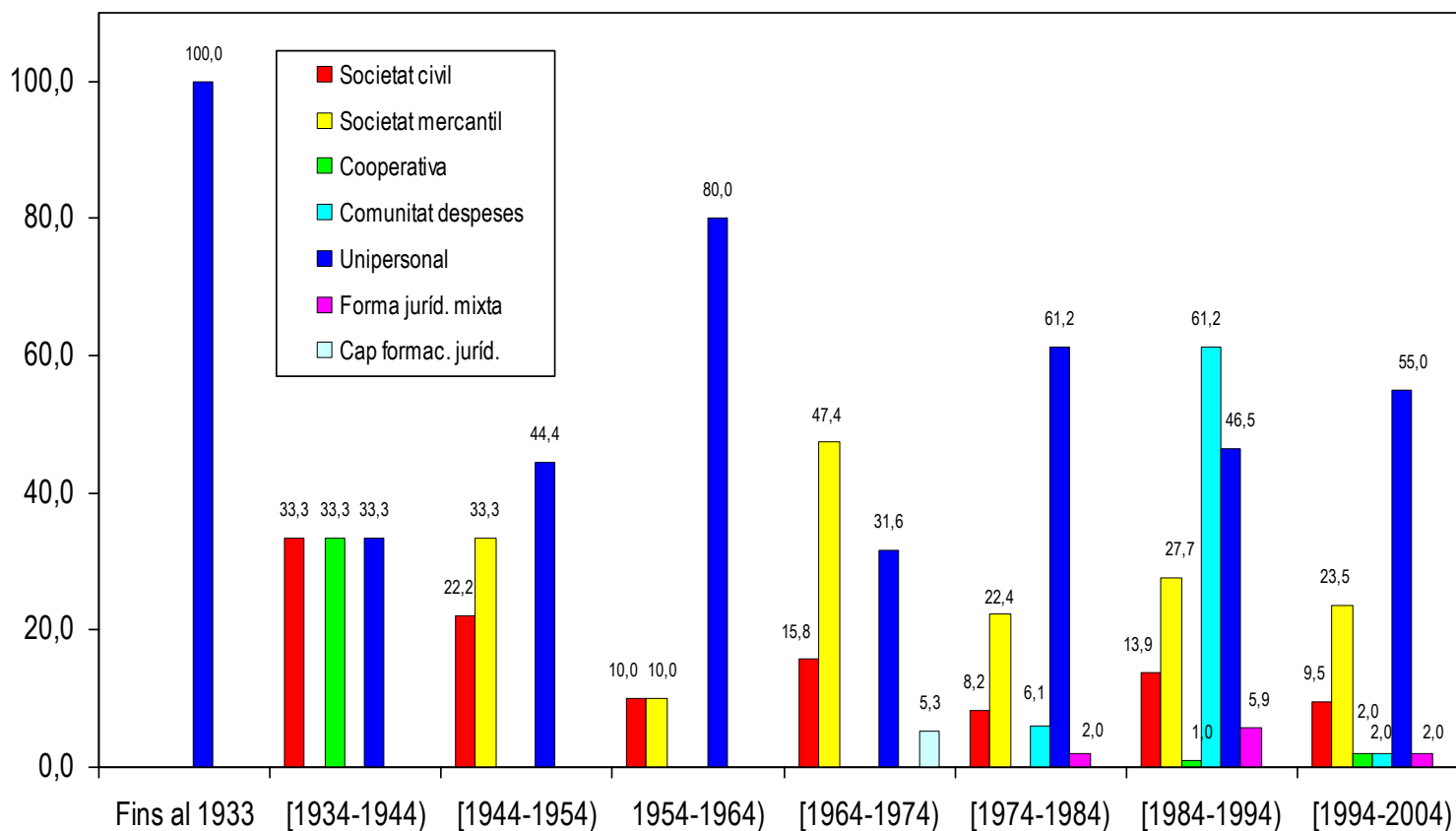

Décades

Figura 34

# Despatxos

## Titularitat dels despatxos segons sexe del titular



Figura 35

# Despatxos

*Percentatges de persones encarregades de certes responsabilitats i les seves dedicacions*

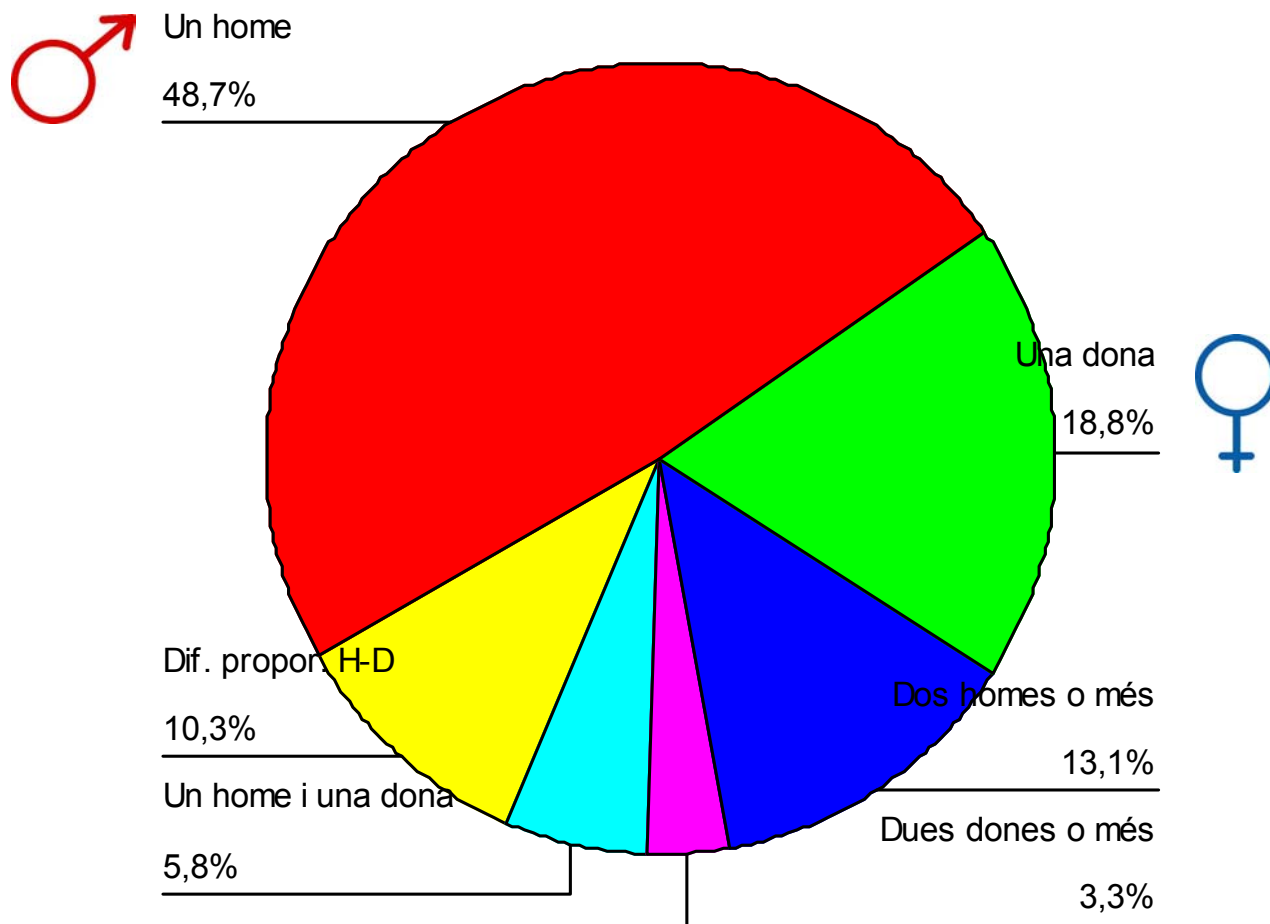
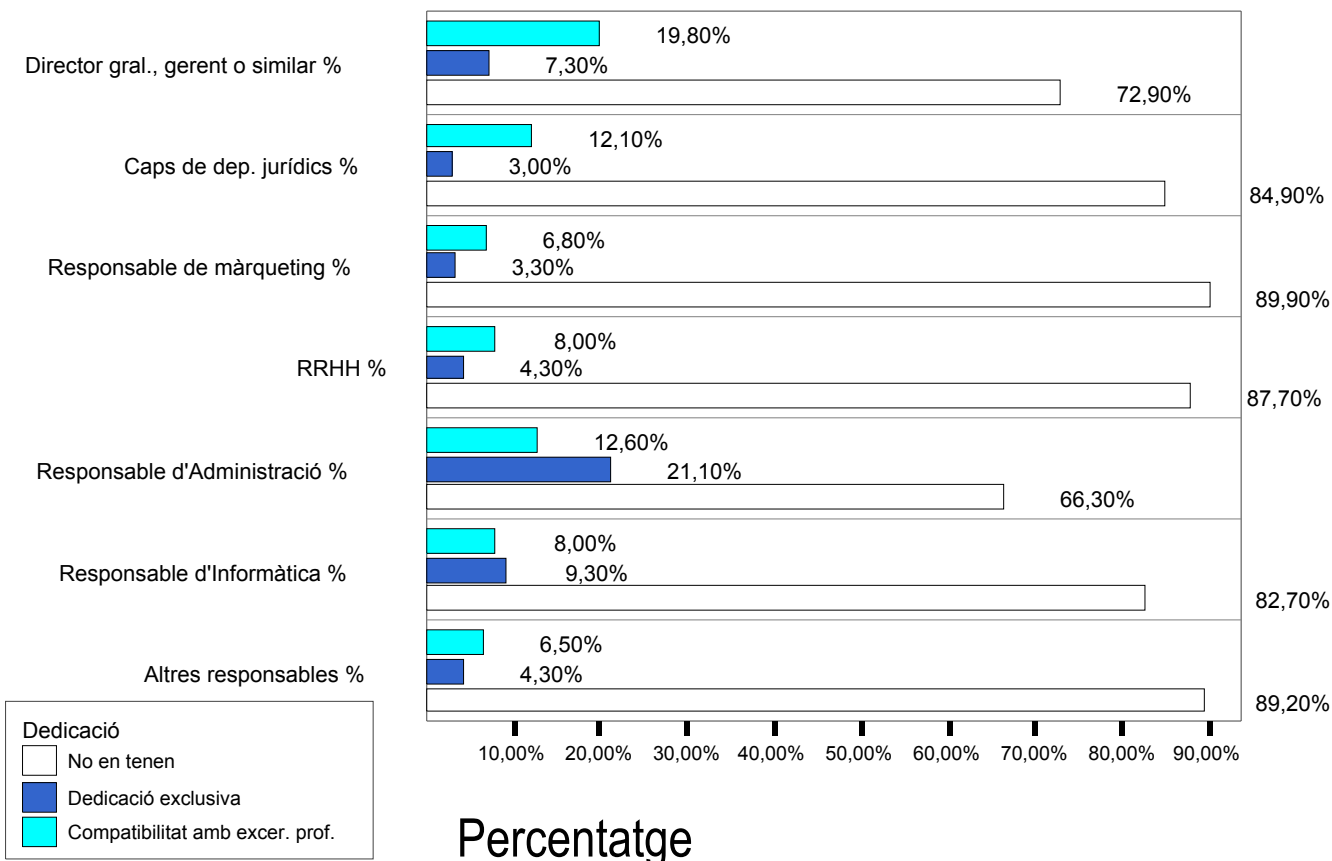

**Figura 36**

# Despatxos

*Hi ha previsió de què fer amb el fons de comerç d'un/a advocat/da quan deixa d'exercir?*

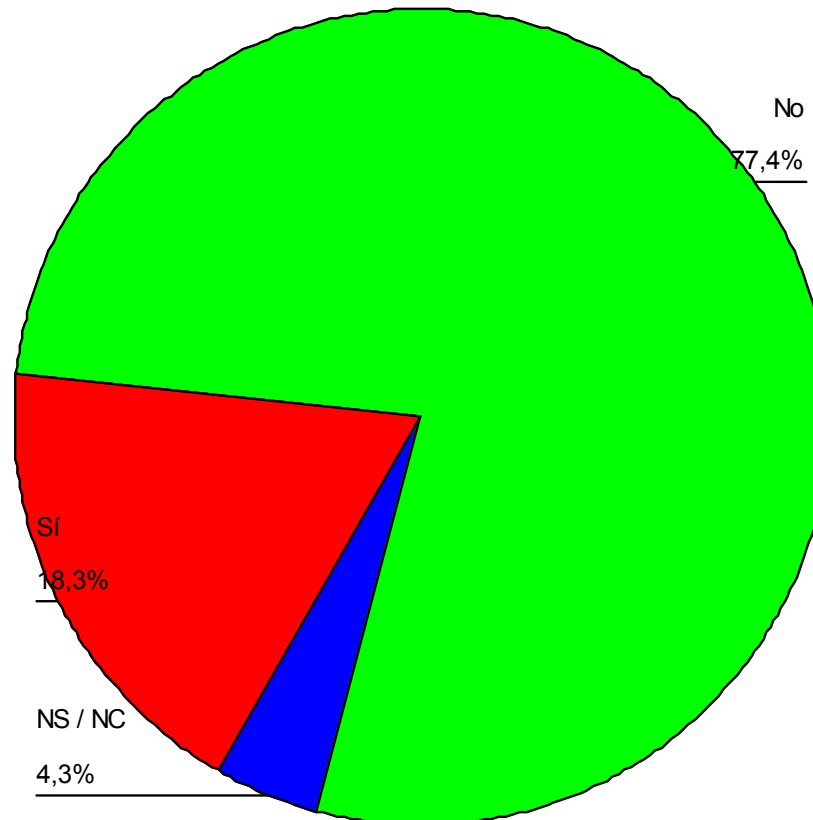

**Figura 37**

# Despatxos

## *Jornades de visites*

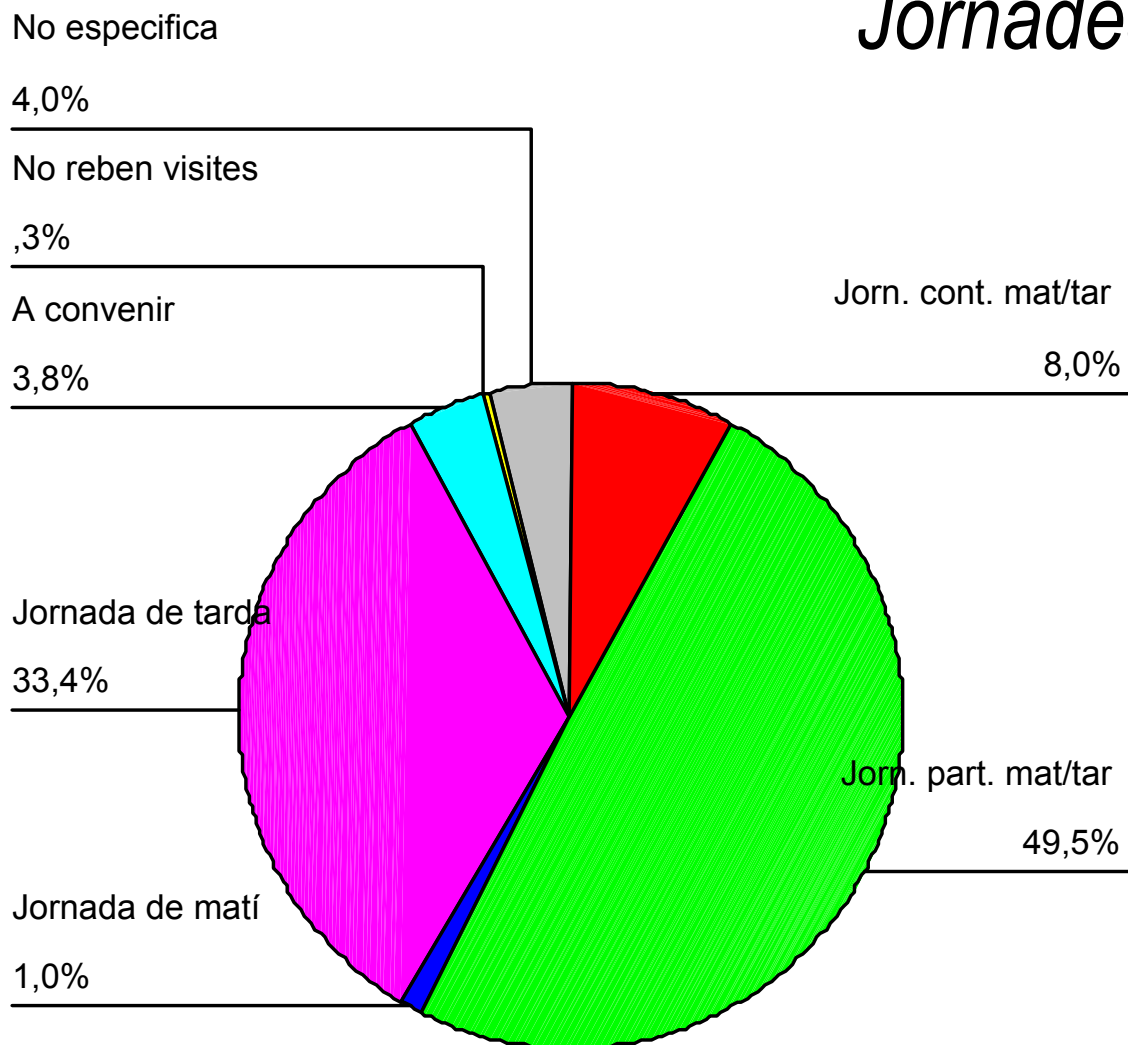

**Figura 38**

# Despatxos

## *Horari de les visites*



### Matins

- **Inici:** (9.00-10.00) - 73,2%
- **Finalització:** (13.30-14.30) - 84,6%

### Tardes

- **Inici:** (16.00-17.00) - 75,7%
- **Finalització :** (20.00-21.00) – 53,0%

# Despatxos

## *Jornades d'atenció telefònica*



**Figura 40**



# Despatxos

## *Horari d'atenció telefònica*



### Matins

- **Inici:** (9.00-10.00) – 78,0%
- **Finalització:** (13.30-14.30) – 83,9%

### Tardes

- **Inici:** (16.00-17.00) – 79,0%
- **Finalització :** (20.00-21.00) – 63,0%

# Despatxos

## *Tipus de client*



Figura 42

# Despatxos

## Tipus de client segons nombre d'advocats al despatx

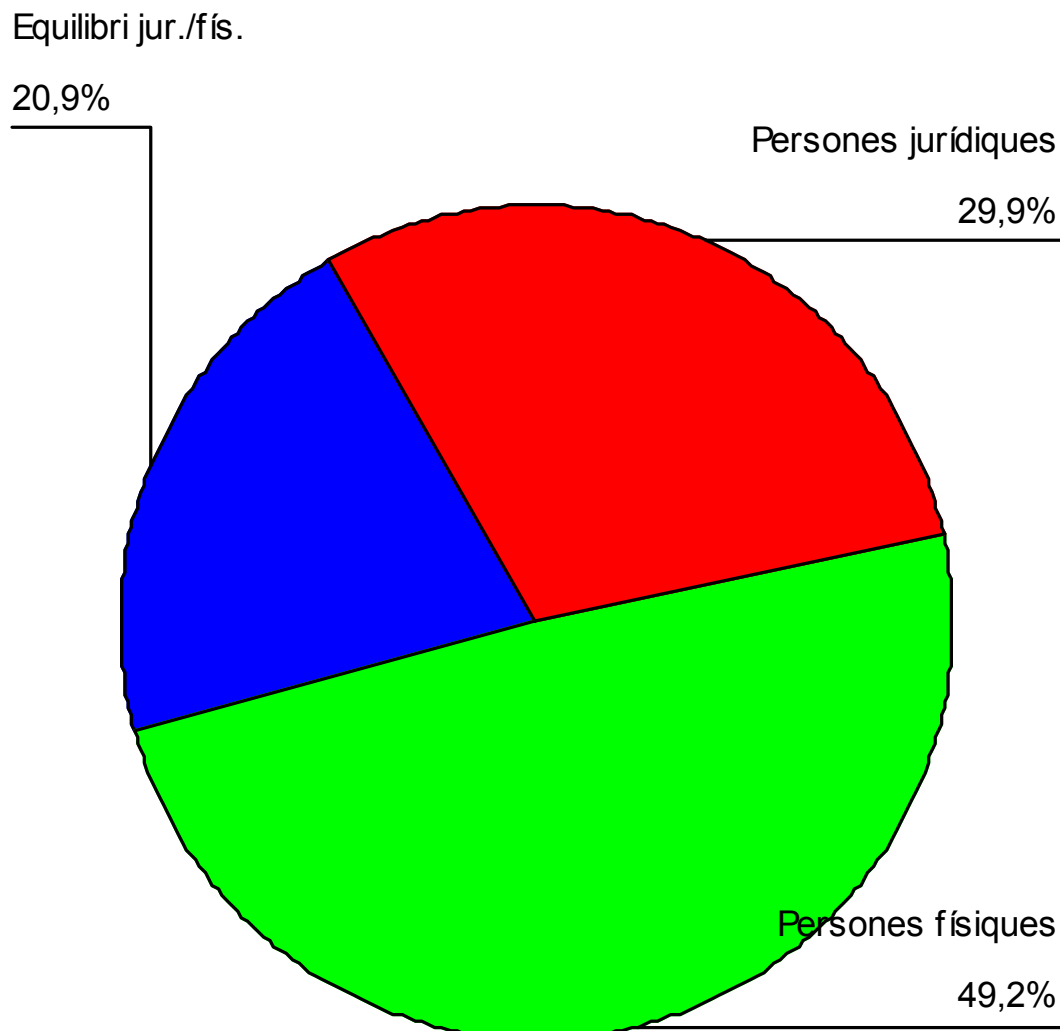
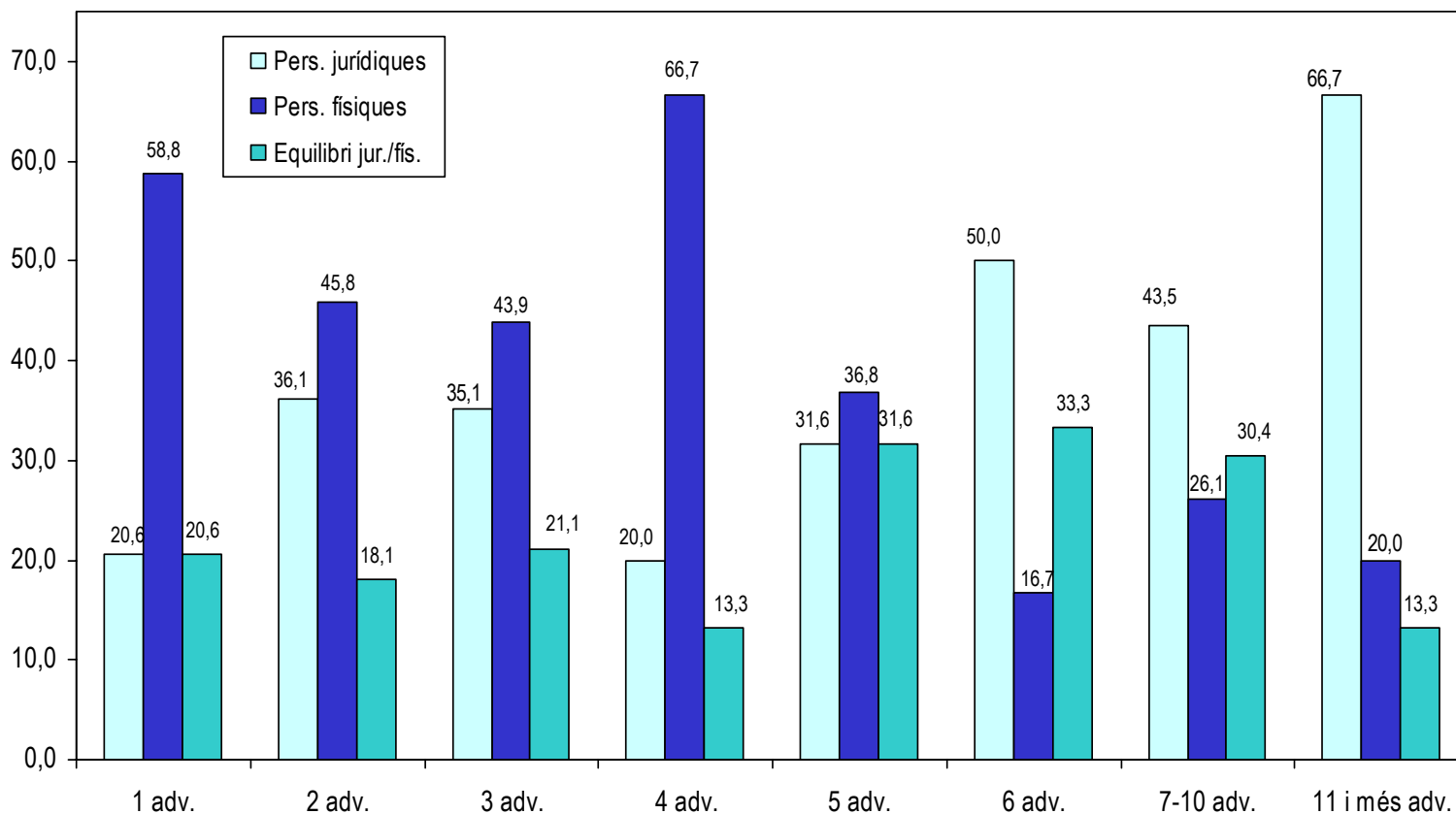

Nombre d'advocats

# Despatxos

## *Tipus d'empreses client*



Figura 44

# Despatxos

## *Facturació al client*

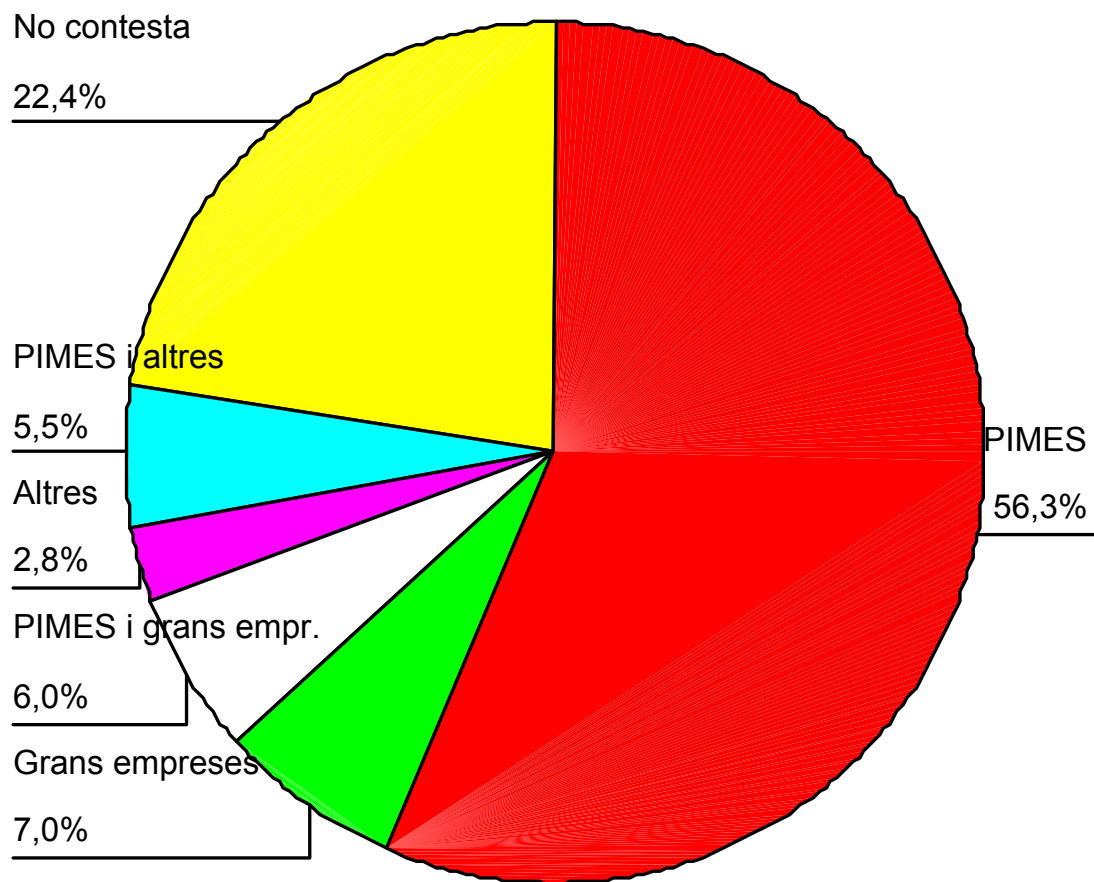
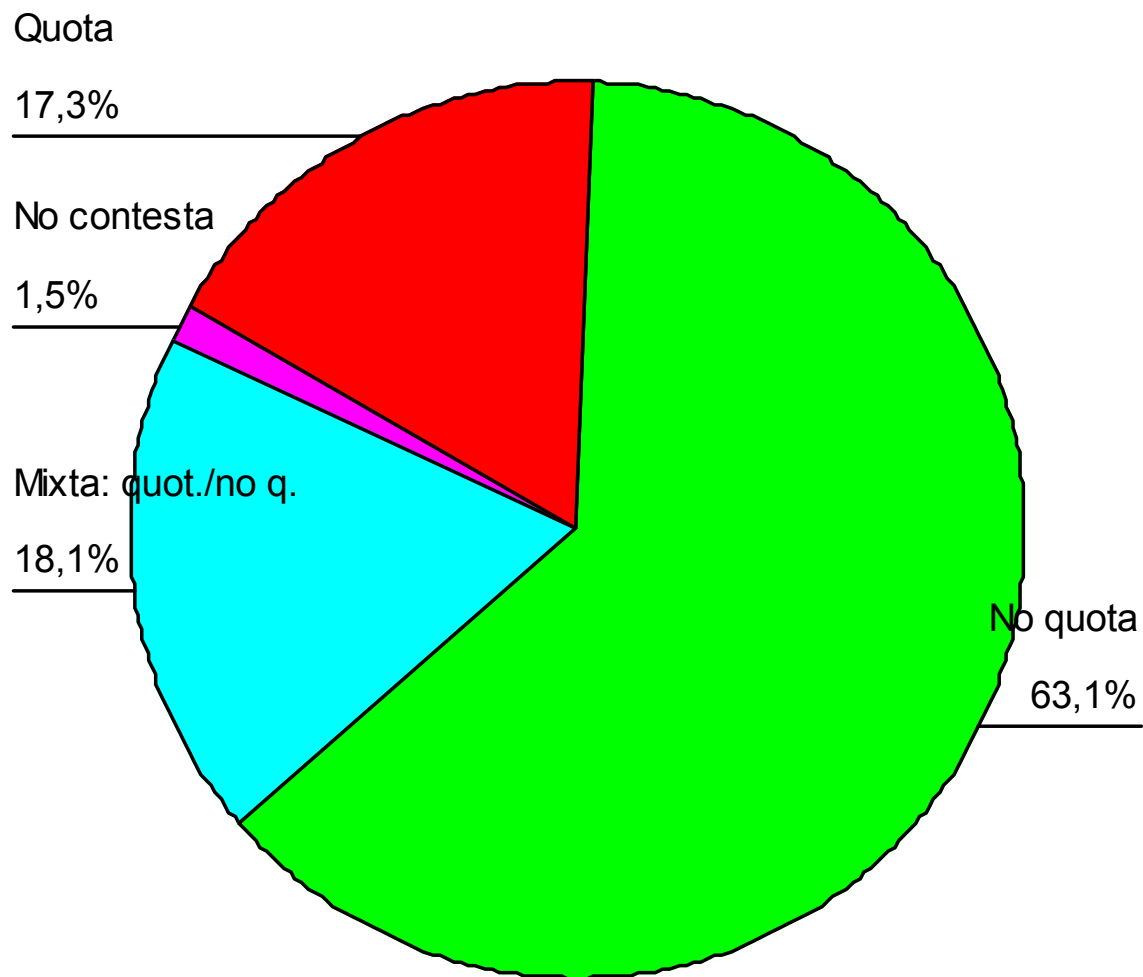

**Figura 45**

# Despatxos

## *Facturació al client segons nombre d'advocats/des al despatx*

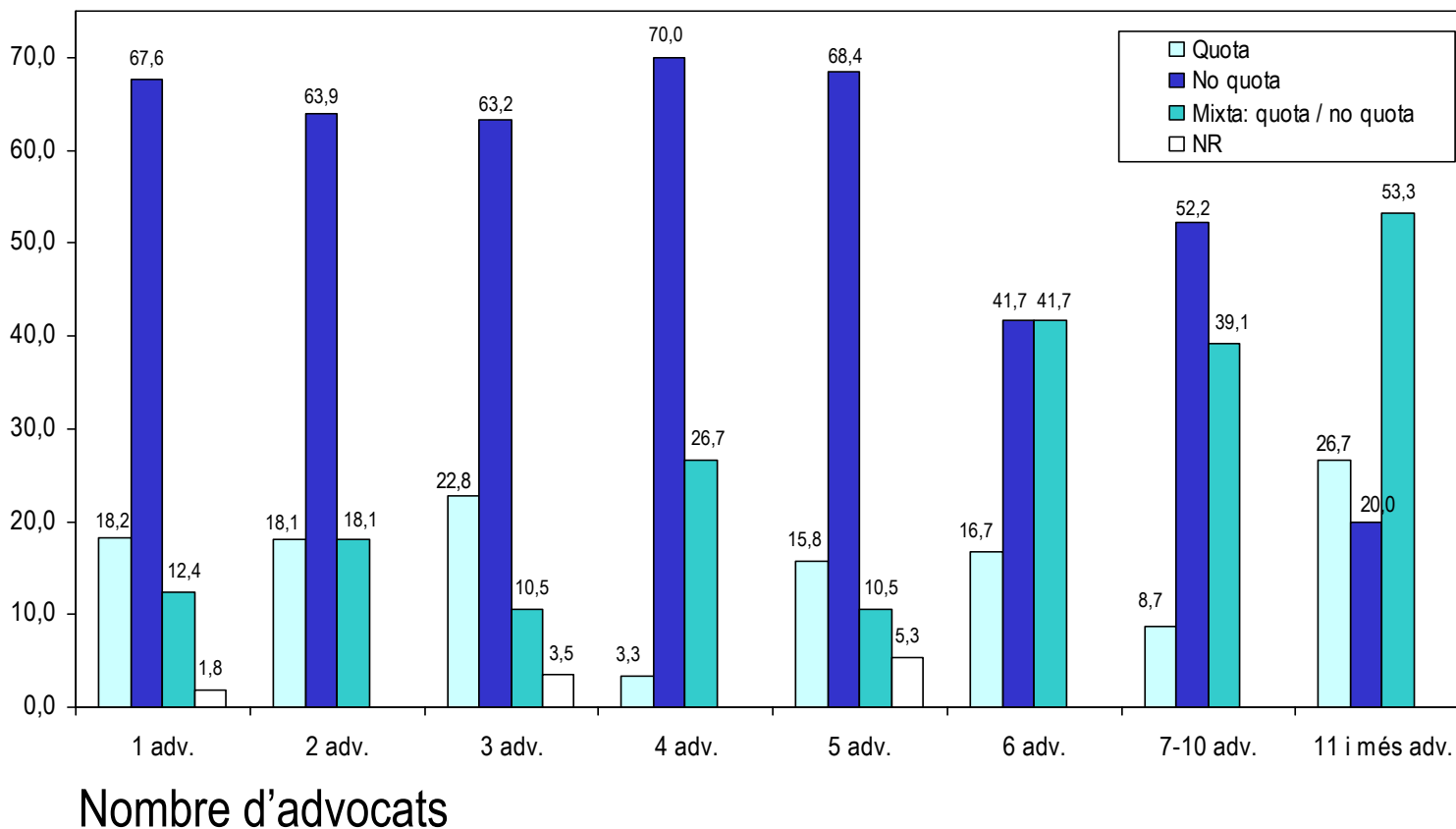

**Figura 46**

# Despatxos

*Ingressos bruts anuals en treballs d'Advocacia  
(Milers i Milions d'€)*

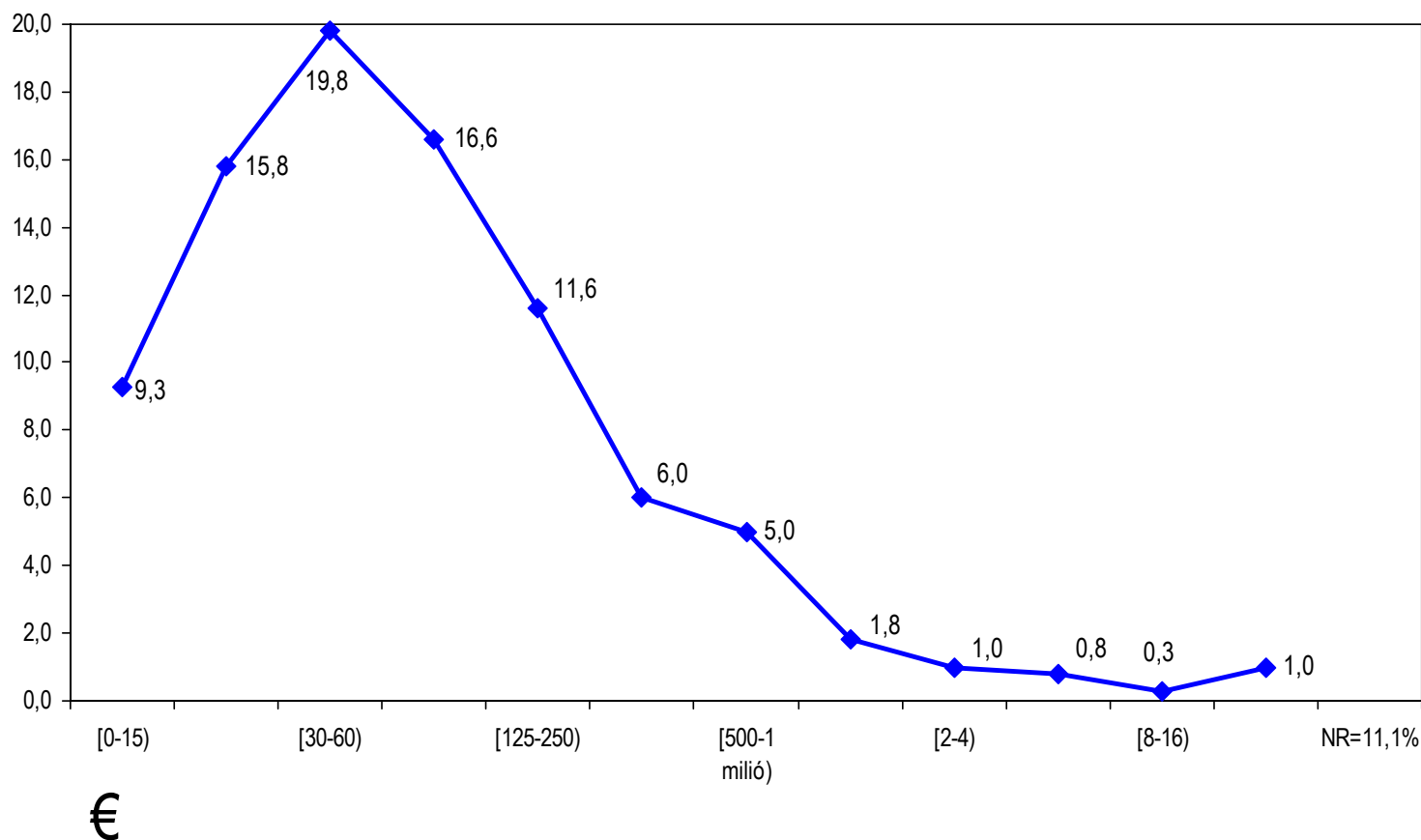

**Figura 47**

# Despatxos

*Despeses anuals per treballs d'Advocacia,  
lloguer i manteniment (Milers i Milions d'€)*

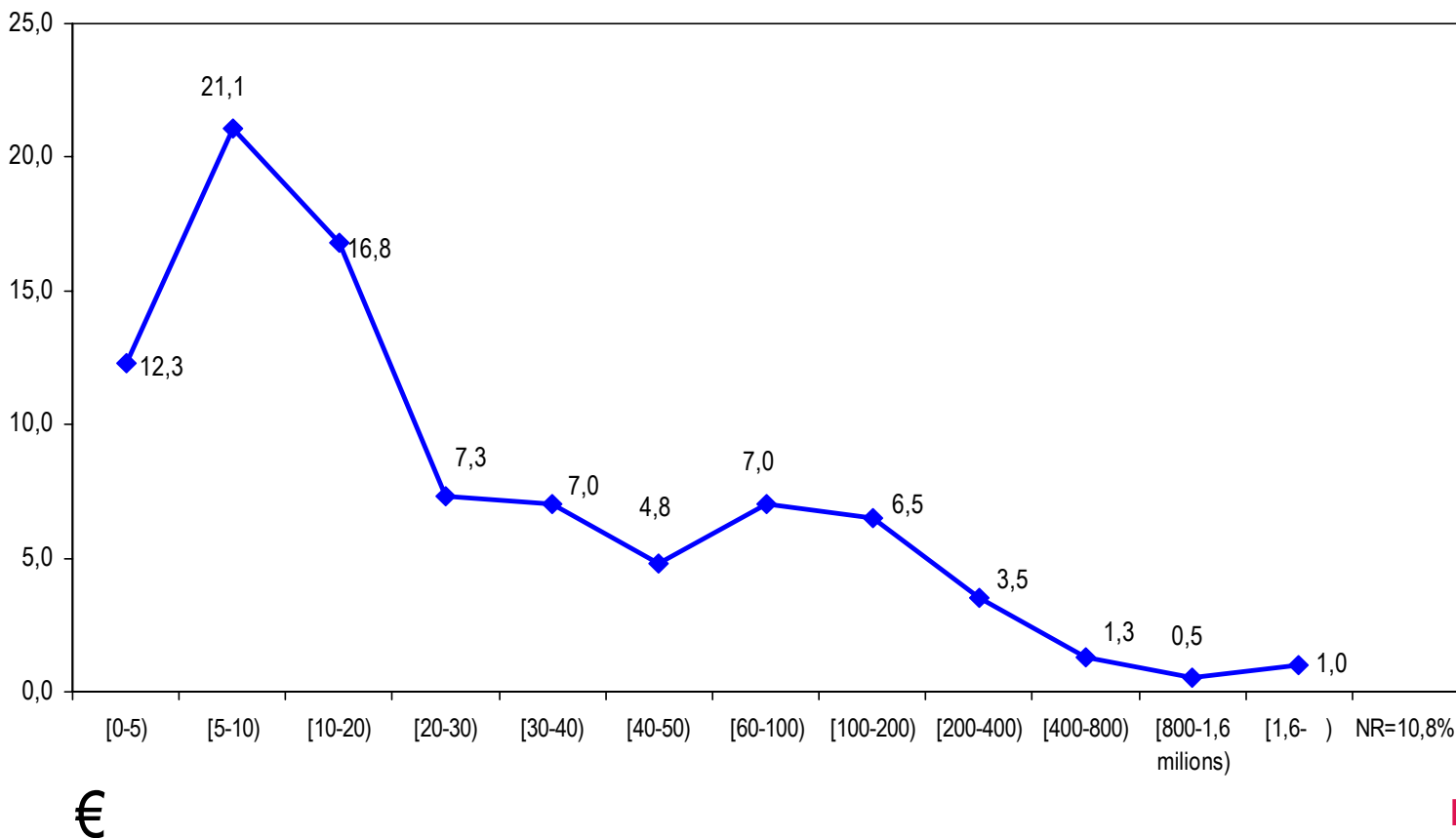

**Figura 48**



# Despatxos

*En què treballa més el despatx, pensant en el futur*

## Aspectes materials

- Millorar les infraestructures: 30,9%
- Invertir en noves tecnologies: 39,9%

## Prestacions professionals

- Fomentar la formació dels advocats: 38,2%
- Especialitzar els àmbits de competència: 22,1%

## Relació amb els clients

- Fidelitzar la cartera de clients: 47,7%
- Incrementar el volum de facturació: 30,7%



# Estudi radiografia de la professió

L'advocacia: estat actual i perspectives de futur.